



DECEMBRE 2017
Magazine des loisirs éducatifs

l'apla!!

L'ASSOCIATION
PELLOUAILLAISE
DE LOISIRS
ET D'ANIMATION



Familles





Familles/habitants

● Les objectifs

Toutes les activités ou projets proposés par les équipes ont pour objectifs de :

- Lutter contre l'isolement.
- Renforcer les liens sociaux et familiaux.
- Favoriser l'implication des personnes dans une dynamique sociale pour un mieux vivre ensemble.

Cela se traduit par :

- Ouvrir aux habitants et aux familles des espaces et des temps de rencontres, d'échanges et d'expression.
- Organiser et animer des actions de loisirs.

● Contact

Lucie Lemoine

Mail : accueil@asso-apla.fr

Tél : 02 41 76 19 15 ou 06 42 25 35 06

● Nous sommes à l'écoute...

N'hésitez pas à nous faire part de vos besoins, idées... Ateliers, animations, projets, conférences, thématiques à aborder...

● Les prochains rendez vous...

...des ateliers cuisine, une fois par mois le mardi soir

...des animations familles pendant les vacances de février

...«Pars en causerie», échange et débat autour des Fratries – Le mardi 23 janvier à 19h00 à l'accueil de loisirs des 3A

...une conférence 0 déchet !..date à programmer

...«Pause k'fé», tous les mardis de 9h30 à 11h00, une animatrice vous accueille à l'Apla pour échanger, partager, jouer, vous détendre, vous ressourcer, boire un café ...

Plus d'infos sur la plaquette des Loisirs habitants qui paraîtra en janvier !

Bonnes fêtes de fin d'année à tous



www.asso-apla.fr

!!! Familles/habitants

• Des ateliers cuisine



• Des animations en famille



• Des évènements... comme « Verrières Joue »





Enfance 3-11 ans





Enfance 3-11 ans

●ALSH Ouvert

**Du mardi 26 décembre
au vendredi 5 janvier**

Un accueil à la journée ou à la demi-journée est proposé aux enfants afin de conjuguer rythmes et projets de vacances, individuels ou familiaux. Toutes les activités ou projets proposés par les équipes ont pour objectifs de :

- Assurer des accueils éducatifs de qualités
- Permettre l'apprentissage du vivre ensemble
- Aider à construire l'autonomie de l'enfant
- Contribuer à la formation du citoyen

●Déroulement de la journée

9h-10h : Temps de jeux libres
10h-12h : Animations
12h-14h : Repas, activités digestives, temps calme
14h-16h : Animations
16h-17h : Goûter puis jeux libres

En fonction de vos besoins, l'enfant peut être accueilli à partir de 7h30 et jusqu'à 18h30.

●Déroulement des semaines

Des activités manuelles, artistiques, sportives, grands jeux, sorties...sont proposés aux enfants. Des projets longs, des propositions d'animations ... Lors du « Mercredi tout est permis », les enfants retrouvent un univers où ils peuvent décider librement de leurs activités accompagnés par les animateurs. Les vendredis, c'est sortie pour les enfants. Les parents sont invités à les accompagner.

●Tarifs page 19



●Le journal « Le petit reporter »

Vous y trouverez les temps forts, les sorties, les projets... Il sera en ligne sur notre blog chaque semaine des vacances rubrique informations.

www.asso-apla.fr

!!! Enfance 3-11 ans

● Programme Semaine du 26 au 29 décembre

☐ Mardi 26 :



Matin : Petit déjeuner convivial tous ensemble pour bien débiter les vacances !

Après midi :

3-9 ans : Grand jeu de piste et énigmes autour de la magie de Noël...

☐ Mercredi 27 : « Mercredi tout est permis ! »

Propose des animations, choisis ton goûter...

ATTENTION :

Suite à l'enquête concernant l'ouverture de l'accueil de loisirs des vacances de décembre, nous vous informons qu'en fonction de la fréquentation, l'ALSH pourra fermer certains jours.

Si fermeture, l'information vous sera communiquée par mail le lundi 18 Décembre.

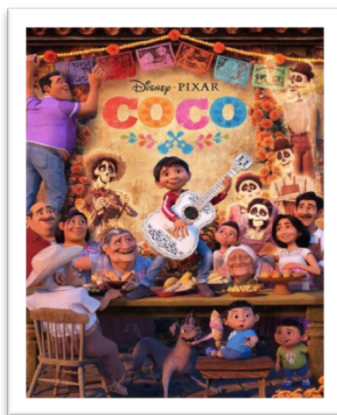

☐ Jeudi 28 :

Matin : Cuisine pour l'apéro/goûter parents. Pains d'épice et véritable chocolat chaud...

Après midi :

3-9 ans :

« Chasse au Père Noël »



[APERO/GOUTER PARENTS, enfants, animateurs](#)
[A PARTIR DE 17h00 : pain d'épice, petits sablés et chocolat chaud](#)

☐ Vendredi 29 : SORTIE LE MATIN RDV 9H00

3-6 ans : Matinée à Loopiland

6-9 ans : Matinée au Ciné ville (film : Coco »)

Après- midi : détente, petits jeux...



!!! Enfance 3-11 ans

● Programme
Semaine du 02 au 06 janvier

☐ **Mardi 02 :**

Matin : Petit déjeuner convivial tous ensemble pour bien démarrer la nouvelle année !!

Après midi :

3-6 ans : « Land Art », cadre nature

6-9 ans : Début de fabrication d'une Pinata ...



☐ **Mercredi 03 :** « **Mercredi tout est permis !** »
Propose des animations, choisis ton goûter...

ATTENTION :

Suite à l'enquête concernant l'ouverture de l'accueil de loisirs des vacances de décembre, nous vous informons qu'en fonction de la fréquentation, l'ALSH pourra fermer certains jours.

Si fermeture, l'information vous sera communiquée par mail le lundi 18 Décembre.



☐ **Jeudi 4 :**

Matin : Cuisine pour l'apéro parents et atelier « plastique fou »

Après midi : L'accueil de loisirs est en fête !
Déguisement, maquillage, battle de danse ...

[APERO PARENTS, enfants, animateurs](#)
[A PARTIR DE 17h00 :](#)
[les cookies dans tous leurs états !](#)

Meilleurs Voeux

☐ **Vendredi 5 : SORTIE JOURNEE**

FERME AgriKID'S à Jarzé

Visite guidée de la ferme et petits ateliers !
Prévoir une tenue adaptée, des bottes...





Passerelle CM1-CM2

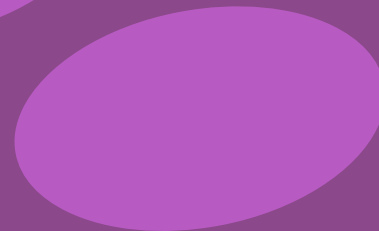
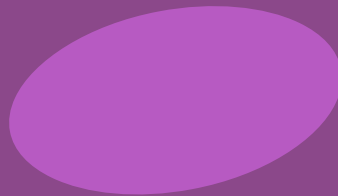

!! LE PROJET

Pourquoi ce nouveau projet passerelle ?

Les enfants de CM1-CM2 arrivent dans leurs dernières années d'école élémentaire.

L'an prochain certains seront au collège et pourront être accueillis sur le secteur jeunesse les mercredis et les vacances scolaires. D'autres seront dans leur dernière année à l'école élémentaire,

C'est une étape dans leurs parcours et nous souhaitons travailler sur cette période de transition en mettant en œuvre un projet de passerelle.

Les objectifs :

- L'autonomie et la responsabilisation dans le sens où l'enfant devient acteur de ses choix
- Permettre la découverte pour mieux comprendre et agir sur son environnement
- Favoriser le vivre ensemble

Inscription et comment s'inscrire ?

o Choix 1 : Pour participer aux animations et à l'accueil libre à l'Espace loisirs, remplir le dossier enfant (si première inscription), le bulletin d'inscription passerelle, attestation CAF 2017 et attestation de responsabilité civile.

Responsabilité :

Les enfants sont pris en charge par l'animateur à leur arrivée et pendant la durée de l'activité. A la fin, ils sont autorisés à quitter seul l'activité. Attention, pour l'accueil libre au foyer de l'Espace Loisirs, les enfants sont libres d'aller et venir comme ils le souhaitent..

o Choix 2 : Si vous souhaitez que votre enfant participe aux animations de 10H30 à 12H30 et de 14H à 16H tout en étant inscrit à l'accueil de loisirs à la journée ou demi-journée avec ou sans repas (arrivée possible dès 7H30 et départ 18H30 maximum), remplir le dossier enfant, le bulletin d'inscription ALSH enfance, attestation CAF 2017 et attestation de responsabilité civile.

Responsabilité :

Les enfants sont pris en charge dès leur arrivée et ce jusqu'à l'heure où vous les récupérez. Pour quitter seul l'accueil de loisirs, vous devez fournir une autorisation écrite (Fonctionnement ALSH habituel).

Tarifs :

o Choix 1 : A l'activité + cotisation accueil libre 3€ l'année + adhésion famille 10€ / voir programme ci-après.

o Choix 2 : Tarifs ALSH journée ou demi journée avec ou sans repas + adhésion famille 10€ (voir page 19)



Tenue de sport



Activité avec places limitées



Activité avec covoiturage



Apporter son pique nique



Autonomie et quartier libre possible



Activité en lien avec le Studio jeunesse

!!! Passerelle CM1-CM2

• Programme - Semaine du 26 au 29 décembre

Mardi 26 :

10H30 - 12H30 / 2€

Petit déjeuner et préparation de la journée Projet du jeudi !!!

Moment convivial à partager tous ensemble

12H30 - 14H00 / 3€

Repas, jeux et détente

14H00 - 16H00 / 4€

Arts créatifs !!!

Fabrication de bijoux, de magnets et de porte clés en pâte fimo et plastique fou !!!

16H00 - 18H00 / *

Accueil Libre (Goûter)



Jeudi 28 :

10H30 - 17H00 / 8€

Journée Projet !!! Suivant les propositions du Mardi matin. C'est à vous de proposer vos idées !!!

17H00 - 18H00 / *

Accueil Libre (Goûter)



Mercredi 27 :

10H30 - 12H30 / 4€

Light Graff !!!

Réalisation de photos délirantes !!!

12H30 - 13H30 / 3€

Repas, jeux et détente

14H00-17H00 / 4€

Cupcake party

Réalisation du goûter de l'après midi !!!

17H00 - 18H00 / *

Accueil Libre (Goûter)



Vendredi 29 :

10H30 - 18H00 / 8€

Sortie ALSH



• 17h00 APEROS PARENTS
Pain d'épices et véritable
chocolat chaud

• DATES D'INSCRIPTIONS

- Du lundi 11 au samedi 16 décembre

- Les 20 et 21 décembre suivant les places disponibles.

Les activités seront encadrées par Evie

**Cotisation de 3€ à l'année pour l'accueil libre !!!*

Vous ne payez donc qu'une seule fois pour toute l'année

!!! Passerelle CM1-CM2

• Programme - Semaine
du 02 au 05 janvier



Mardi 02 :

- 10H30 - 12H30 / 2 €
Petit déjeuner et préparation de la journée Projet du jeudi !!!
Moment convivial à partager tous ensemble
- 12H30-14H00 / 3€
Repas, jeux et détente
- 14H00 - 16H00 / 4€
Rallye Photo !!!
Qui sera le meilleur détective de la journée ?
- 16H00 - 18H00 / *
Accueil Libre (Goûter)



Mercredi 03 :

- 10H30 - 17H00 / 6€
Journée Studio Jeunesse !!!
Geek, jeux de société et préparation du repas seront au programme de cette journée ... viens profiter du Studio Jeunesse
- 17H00 - 18H00 / *
Accueil Libre (Goûter)



**Cotisation de 3€ à l'année pour l'accueil libre !!!
Vous ne payerais donc qu'une seule fois pour toute l'année*

Jeudi 04 :

- 10H30 - 17H00 / 8€
Journée Projet !!! Suivant les propositions du Mardi matin.
C'est à vous de proposer vos idées !!!
- 17H00 - 18H00 / *
Accueil Libre (Goûter)

• 17h00 APEROS PARENTS
Pain d'épices et véritable
chocolat chaud

Vendredi 05:

- 10H30 - 18H00 / 8€

Sortie ALSH à la ferme de Jarzé



Les activités seront encadrées
par Evie

The background is a solid purple color. In the upper right, there are three large, light purple, teardrop-shaped elements pointing downwards. In the center, there are three white exclamation marks of varying heights, with a light purple oval shape positioned below them. Below the exclamation marks and oval, the text 'Jeunesse 6^e et plus' is written in white, bold, sans-serif font. A white dashed horizontal line runs underneath the text.

Jeunesse 6^e et plus



Jeunesse 6^e et plus

● 3 grands objectifs du secteur jeunesse

- Le vivre-ensemble
- La découverte pour mieux comprendre et agir sur son environnement
- L'autonomie et la responsabilisation dans le sens où le jeune devient acteur de ses choix.

Les loisirs éducatifs sont les bases mises en œuvre pour tendre vers ces objectifs. Le programme proposé aux jeunes présente à la fois des temps de découvertes via des activités scientifiques, sportives, créatives mais aussi des temps où le jeune participe activement à la construction de projets.

● Contact

Antoine, responsable jeunesse

mail : accueil@asso-apla.fr

tél. : 06 83 08 57 69



● La jeunesse en 7 clés (À CONNAÎTRE)

- Un public : COLLÉGIENS et LYCÉENS
- Un référent : Antoine accompagné d'animateurs
- Un lieu d'animation : ESPACE ECHANSON
- Un programme pour chaque période de vacances
- Un lieu d'inscription : Espace Echanson
- Une adhésion familiale de 10€ et un tarif par activité
- Accueil libre (cotisation 3€ pour l'année)

Pour chaque activité, atelier, sortie, veillée le rendez-vous est à l'Espace Echanson.

● Responsabilité

Les jeunes sont pris en charge par l'animateur à leur arrivée et pendant la durée de l'activité. A la fin, ils sont autorisés à quitter seuls l'activité sauf désaccord écrit des parents. Attention pour l'accueil libre de 16H à 18H, les jeunes sont libres d'aller et venir comme ils le souhaitent.



Tenue de sport



Activité avec places limitées



Activité avec covoiturage



Apporter son pique nique



Autonomie et quartier libre possible

!!! Jeunesse 6^e et plus

● Programme - Semaine
du 27 au 29 Décembre

Mercredi 27 :

☐ 13H30 - 17H00 / 4€

Point Cyb !!

Minecraft et escape Game en ligne !!!

☐ 17H00 - 18H00 / *

Accueil Libre (Goûter)



**Cotisation de 3€ à l'année pour l'accueil libre !!!
Vous ne payerez donc qu'une seule fois pour
toute l'année*

Jeudi 28 :

☐ 9H00 - 17H00 / 8€



Soleils D'hiver et Patinoire !!!

Matinée dans le centre d'Angers pour finir par un après-midi

un peu plus sportif.

Prévoir son pique nique

☐ 17H00 - 18H00 / *

Accueil Libre (Goûter)

☐ 19h00 - 21H30 / 8€

Soirée Repas de fin d'année !!!

Raclette et cadeaux

Vous ramènerez un cadeau fabriqué par vous-même que
vous échangerez au hasard...



Vendredi 29 :

☐ 13H00 - 17H00 / 6€

Après midi cinéma !!!

Partons en centre-ville et choisissons ensemble notre film
préféré.

☐ 17H00 - 18H00 / *

Accueil Libre (Goûter)



!!! Jeunesse 6^e et plus

• Programme - Semaine du 4 et 5 Janvier 2018

Jeudi 4 :

- 13H00 – 17H00 / 4€
Le Grand Quizz !!!
Teste tes connaissances
Délires assurés
- 17H00 - 18H00 / *
Accueil Libre (Goûter)

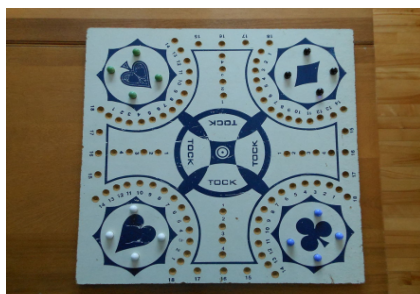

**Cotisation de 3€ à l'année pour l'accueil libre!!!
Vous ne payez donc qu'une seule fois pour toute l'année*

Vendredi 5 :

- 10H30 - 17H00 / 8€
Jour de l'an 2018 !!!
Repas de fête pour commencer la nouvelle année et bien finir les vacances !!!
S'en suivra d'un après midi festif...
- 17H00 - 18H00 / *
Accueil Libre (Goûter)



• DATES D'INSCRIPTIONS

- Du lundi 11 au samedi 16 décembre
 - Les 20 et 21 décembre suivant les places disponibles.
- Activités encadrées par ANTOINE





Inscriptions

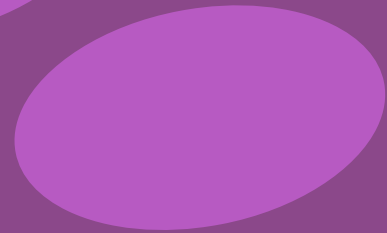
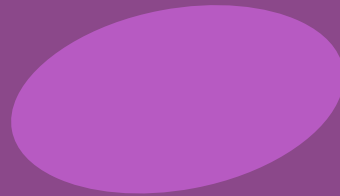



Inscriptions 6^e et plus

• Comment s'inscrire pour l'année 2017 ?

DATES D'INSCRIPTIONS

- ALSH - Du lundi 11 au samedi 16 décembre toute inscription sera prise en considération. Au-delà, jusqu'au matin même en fonction des places restantes.

Remplir le dossier de votre enfant (1ère inscription) et le bulletin d'inscription :

- À télécharger au format PDF (prêt-à-imprimer) sur notre blog/rubrique inscriptions : www.asso-apla.fr
- À retirer à l'Espace Echanson ou l'Espace Loisirs durant les heures d'ouverture.
- À demander à l'adresse suivante : accueil@asso-apla.fr

Joindre obligatoirement au dossier les pièces demandées :

- Copie de justificatif CAF-MSA présentant le numéro d'allocataire
- + quotient familial 2017 ou tout autre justificatif de revenus.
- Copie de l'attestation de responsabilité civile par enfant.
- Copie des vaccins de l'enfant.

Apporter le dossier complet à l'Espace échanson où nous enregistrerons votre inscription durant les horaires d'ouverture.

MODALITÉS DE PAIEMENT :

- Vous devez vous acquitter de la somme de 10€ pour la cotisation annuelle familiale 2017/2018 de l'association.
- Vous devez payer à l'inscription obligatoirement.
- Vous pouvez payer en espèces, chèques bancaires, chèques vacances, prélèvements ou chèques CESU.
- Les factures seront délivrées sur demande.
- Tarifs famille page 4
- Grille tarifaire ALSH page 19
- Tarifs passerelle CM1-CM2 pages 11-12
- Tarifs jeunesse 6^e et + pages 15-16

REMBOURSEMENT

- Les journées d'absence seront remboursées sous forme d'avoir uniquement sur présentation d'un certificat médical.



Tarifs ALSH 3-11 ans

• Tarifs ALSH

		DE 0 A 336		DE 337 A 500		DE 501 A 800		DE 801 A 1200		DE 1201 A...	
		REPAS	SANS REPAS	REPAS	SANS REPAS	REPAS	SANS REPAS	REPAS	SANS REPAS	REPAS	SANS REPAS
ENFANT DE LA COMMUNE	Journée	5,18 €	2,84 €	8,94 €	7,42 €	10,36 €	8,84 €	11,01 €	9,49 €	11,93 €	10,41 €
	Demi-journée			7,97 €	6,45 €	9,39 €	7,87 €	10,04 €	8,52 €	10,96 €	9,44 €
ENFANT ASSIMILÉ COMMUNE	Journée	5,18 €	2,84 €	10,28 €	8,52 €	11,91 €	10,16 €	12,66 €	10,91 €	13,71 €	11,97 €
	Demi-journée			9,17 €	7,42 €	10,80 €	9,05 €	11,56 €	9,80 €	12,60 €	10,85 €
ENFANT HORS COMMUNE	Journée	5,18 €	2,84 €	11,78 €	10,26 €	13,20 €	11,68 €	13,85 €	12,33 €	14,77 €	13,25 €
	Demi-journée			10,81 €	9,29 €	12,23 €	10,71 €	12,88 €	11,36 €	13,80 €	12,28 €

• Aide CCAS

Le CCAS peut attribuer des aides au vu du quotient familial (inférieur à 800). Adressez-vous au secrétariat de la mairie avec une attestation CAF ou MSA avant votre inscription à l'APLA.

Horaires sur RDV en mairie :

Du lundi au vendredi de 14h00 à 17h30

Samedi de 9h00 à 12h00

Permanence Maire de Pellouailles les mardis de 14H30 à 17H30

Quotient familial	ALSH 3-11ans Stages activités Jeunesse 9-14 ans
0 à 336	5,36 €
337 à 500	4,29 €
501 à 800	2,53 €

Minimum à charge famille 3,50 €



Nous contacter

Espace Échanson

21 place de l'Échanson
49112 Verrières-en-Anjou
tél. : 02 41 76 19 15
mail : accueil@asso-apla.fr
blog : <http://apla.over-blog.fr>

Espace Loisirs

tél. : 09 61 07 09 42
Espace Jeunesse
tél. : 06 83 08 57 69

● ACCUEIL DE LOISIRS & JEUNESSE & FAMILLES

• Toute inscription sera prise en considération du lundi au samedi 16 décembre

• Après cette date, une inscription se fera uniquement en fonction des places restantes jusqu'au matin même.

● HORAIRES ESPACE ECHANSON

• Du lundi 11 au samedi 16 décembre

Lundi 9h00h/11h00
Mardi 16h/19h
Jeudi 16h/19h
Vendredi 16h/19h
Samedi 10h/12h

• Jeudi 21 décembre
16h/19h en fonction des places restantes

Les utilisateurs des mercredis peuvent s'inscrire au centre le mercredi.

ATTENTION :

Suite à l'enquête concernant l'ouverture de l'accueil de loisirs des vacances de décembre, nous vous informons qu'en fonction de la fréquentation, l'ALSH pourra fermer certains jours.

Si fermeture, l'information vous sera communiquée par mail le lundi 18 Décembre.

● HORAIRES ACCUEIL DE LOISIRS (pour les inscriptions)

Mercredi 13 décembre : 16h30/18h30

Mercredi 2 décembre : 16h30/18h30 en fonction des places restantes.

● INSCRIPTIONS PENDANT LES VACANCES

Durant les vacances, les inscriptions se feront directement à l'Espace Loisirs du lundi au vendredi avant 10H et après 16H30 en fonction des places restantes



Ils nous soutiennent

L'association est soutenue et encouragée depuis 1998 :

Verrières
en Anjou

