



PRINTEMPS 2018
Magazine des loisirs éducatifs

l'apla!!

L'ASSOCIATION
PELLOUAILLAISE
DE LOISIRS
ET D'ANIMATION



Familles

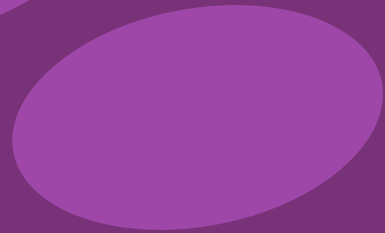
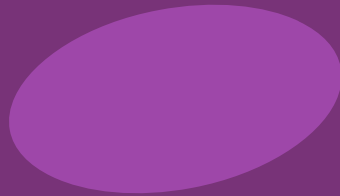



Familles/habitants

● Les objectifs

Toutes les activités ou projets proposés par les équipes ont pour objectifs de :

- Lutter contre l'isolement.
- Renforcer les liens sociaux et familiaux.
- Favoriser l'implication des personnes dans une dynamique sociale pour un mieux vivre ensemble.

Cela se traduit par :

- Ouvrir aux habitants et aux familles des espaces et des temps de rencontres, d'échanges et d'expression.
- Organiser et animer des actions de loisirs.

● Contact

Lucie Lemoine

Mail : accueil@asso-apla.fr

Tél : 02 41 76 19 15 ou 06 42 25 35 06

● Les activités

En fonction des thématiques, des activités proposées, les animations peuvent se dérouler dans les différentes salles du territoire. Les lieux de RDV sont indiqués dans la programmation (Carré des Arts, Salle Hélène Boumard, Studio jeunesse, salle de sport...)

Vous serez accueillis par Lucie Lemoine. Nous faisons également appel à des partenaires, des intervenants, aux associations locales en fonction des activités que nous mettons en place.

www.asso-apla.fr

!!! Familles

● Programme - Semaine du mercredi 2 au vendredi 4 mai

Mercredi 2 mai :

Entre 9h00 et 12h00 / Gratuit

(vous arrivez et repartez quand vous voulez !)

Petit déjeuner en extérieur et jeux en bois

Lieu : Place de l'Echanson



Jeudi 3 mai :

Rendez vous à 14h15 devant l'espace loisirs

Retour 18h00 – Trajet en covoiturage

6 euros par famille

Canis rando à Chalonnes sur Loire

A partir de 5 ans



Vendredi 4 mai :

Rendez vous à 7h20 à la gare d'Angers

Retour 19h30 – Trajet en train

12 euros par famille

Sortie journée à Saint Nazaire

Découverte de la ville et

visite du sous marin l'Espadon

Chaque famille apporte son pique nique et son goûter

(Avec la jeunesse)





Enfance 3-11 ans

!! Enfance 3-11 ans

●ALSH Ouvert Du jeudi 26 avril au samedi 4 mai

Un accueil à la journée ou à la demi-journée est proposé aux enfants afin de conjuguer rythmes et projets de vacances, individuels ou familiaux. Toutes les activités ou projets proposés par les équipes ont pour objectifs de :

- Assurer des accueils éducatifs de qualité
- Permettre l'apprentissage du vivre ensemble
- Aider à construire l'autonomie de l'enfant
- Contribuer à la formation du citoyen

●Déroulement de la journée

9h-10h : Temps de jeux libres
10h-12h : Animations
12h-14h : Repas, activités digestives, temps calme
14h-16h : Animations
16h-17h : Goûter puis jeux libres

En fonction de vos besoins, l'enfant peut être accueilli à partir de 7h30 et jusqu'à 18h30.

●Déroulement des semaines

Des activités manuelles, artistiques, sportives, grands jeux, sorties...sont proposés aux enfants. Des projets longs, des propositions d'animations ... Lors du « Mercredi tout est permis », les enfants retrouvent un univers où ils peuvent décider librement de leurs activités accompagnés par les animateurs. Les vendredis, c'est sortie pour les enfants. Les parents sont invités à les accompagner.

●Tarifs page 18



●Le journal « Le petit reporter »

Vous y trouverez les temps forts, les sorties, les projets... Il sera en ligne sur notre blog chaque semaine des vacances rubrique informations.

www.asso-apla.fr

!!! Enfance 3-11 ans

● Programme
Semaine du 26 avril au 4 mai

Vendredi 04 mai, l'accueil de loisirs participe à une course de caisses à bretelles organisée par les FRANCAS.
Thème de cette année : *les dessins animés !*
L'évènement aura lieu au parc du Château à Motte.
N'hésitez pas à venir encourager vos enfants !



☐ Jeudi 26 avril :

Matin : petit dej' de bienvenue

*Après midi : « à vos pinceaux ! »
Création des caisses à bretelles à base de cartons*

☐ Vendredi 27 avril :

Matin : « on termine nos bolides ! »

Après midi : créations des costumes pour la course de caisses à bretelles

Thème : les dessins animés

☐ **Vendredi 4 mai : Journée au parc du Château à Motte, course de « Caisses à Bretelles » ! SORTIE 3-11 ans**

Mardi 1^{er} Mai, l'accueil de loisirs sera fermé

☐ Lundi 30 avril :

Matin : « les petits couturiers » dernières retouches pour les costumes

Après midi : créations de banderoles de supporters pour la jour de la course

☐ Mercredi 2 mai :

« Mercredi tout est permis » journée détente, ou les enfants auront la possibilité de choisir et/ou cuisiner leur goûter, proposer des jeux aux autres enfants, échanger leur savoir-faire...

☐ Jeudi 3 mai :

Matin : on met sa toque de cuisinier et c'est parti pour concocter de bonnes petites choses à grignoter pour l'apéro parents!

Après midi : dernière ligne droite pour les caisses à bretelles, un dernier coup de peinture, une dernière vérification et hop en avant !

[APERÔ PARENTS, enfants, animateurs](#)
[A PARTIR DE 17h00 : « Wrap party ! »](#)





Passerelle CM1-CM2

!! LE PROJET

Pourquoi ce nouveau projet passerelle ?

Les enfants de CM1-CM2 arrivent dans leurs dernières années d'école élémentaire.

L'an prochain certains seront au collège et pourront être accueillis sur le secteur jeunesse les mercredis et les vacances scolaires. D'autres seront dans leur dernière année à l'école élémentaire,

C'est une étape dans leurs parcours et nous souhaitons travailler sur cette période de transition en mettant en œuvre un projet de passerelle.

Les objectifs :

- L'autonomie et la responsabilisation dans le sens où l'enfant devient acteur de ses choix
- Permettre la découverte pour mieux comprendre et agir sur son environnement
- Favoriser le vivre ensemble

Inscription et comment s'inscrire ?

o Choix 1 : Pour participer aux animations et à l'accueil libre à l'Espace loisirs, remplir le dossier enfant (si première inscription), le bulletin d'inscription passerelle, attestation CAF 2017 et attestation de responsabilité civile.

Responsabilité :

Les enfants sont pris en charge par l'animateur à leur arrivée et pendant la durée de l'activité. A la fin, ils sont autorisés à quitter seul l'activité. Attention, pour l'accueil libre au foyer de l'Espace Loisirs, les enfants sont libres d'aller et venir comme ils le souhaitent..

o Choix 2 : Si vous souhaitez que votre enfant participe aux animations de 10H30 à 12H30 et de 14H à 16H tout en étant inscrit à l'accueil de loisirs à la journée ou demi-journée avec ou sans repas (arrivée possible dès 7H30 et départ 18H30 maximum), remplir le dossier enfant, le bulletin d'inscription ALSH enfance, attestation CAF 2017 et attestation de responsabilité civile.

Responsabilité :

Les enfants sont pris en charge dès leur arrivée et ce jusqu'à l'heure où vous les récupérez. Pour quitter seul l'accueil de loisirs, vous devez fournir une autorisation écrite (Fonctionnement ALSH habituel).

Tarifs :

o Choix 1 : A l'activité + cotisation accueil libre 3€ l'année + adhésion famille 10€ / voir programme ci-après.

o Choix 2 : Tarifs ALSH journée ou demi journée avec ou sans repas + adhésion famille 10€ (voir page 19)



Tenue de sport



Activité avec places limitées



Activité avec covoiturage



Apporter son pique nique



Autonomie et quartier libre possible



Activité en lien avec le Studio jeunesse

!!! Passerelle CM1-CM2

• Programme - Semaine du 26 et 27 avril

Jeudi 26 :

10H30 - 12H30 / Gratuit
Petit déjeuner et accueil libre !!!
Commençons par un moment convivial pour bien débiter ces vacances

12H30 - 14H00 / 3€

Repas, jeux et détente

14H00 - 16H00 / 4€

Kinball et sports en folie !!!

16H00 - 18H00 / *

Accueil Libre (Goûter)



Vendredi 27 :

10H30 - 17H00 / 6€

Journée 100% Foyer 9-11 ans,
Repas convivial et journée 100% libre !!! Alors éclate toi...

16H00 - 18H00 / *

Accueil Libre (Goûter)



• DATES D'INSCRIPTIONS

- Du lundi 9 avril au samedi 14 avril

- Les 18 et 19 avril suivant les
places disponibles.

Les activités seront encadrées par
Elise

**Cotisation de 3€ à
l'année pour l'accueil libre
!!!*

!!! Passerelle CM1-CM2

• Programme - Semaine du 30 Avril au 4 Mai

Lundi 30 :

- 10H30 - 12H30 / Gratuit
- Préparation de la journée Projet du Mercredi !!!
- 12H30 - 14H00 / 3€
- Repas, jeux et détente
- 14H00 - 16H00 / 4€
- Construction de caisse à Bretelles pour la journée du vendredi
- 16H00 - 18H00 / *
- Accueil Libre (Goûter)

Mardi 1er : Fermeture / Férié

Mercredi 2 :

- 10H30 - 17H00 / 8€
- Journée Projet !!! Suivant les propositions du Lundi matin. C'est à vous de proposer vos idées !
- 17H00 - 18H00 / *
- Accueil Libre (Goûter)



**Cotisation de 3€ à l'année pour l'accueil libre !!!*

*J'peux pas
J'ai console*



Jeudi 3 :

- 10H30 - 12H30 / 4€
- Décoration de caisse à bretelles pour la journée du vendredi
- 12H30 - 14H00 / 3€
- Repas, jeux et détente
- 14H00 - 16H00 / 4€
- Après midi Studio Jeunesse !! Geek et jeux de société au programme !!!
- 16H00 - 18H00 / *
- Accueil Libre (Goûter)



Vendredi 4:

- 9h00-17h00 / 6€
- Course de caisses à Bretelles !!!
- Concours inter-centres au Château à Mottes !!!



• DATES D'INSCRIPTIONS

- Du lundi 9 avril au samedi 14 avril
- Les 18 et 19 avril suivant les places disponibles.
- Les activités seront encadrées par Elise



Jeunesse 6^e et plus

!!! Jeunesse 6^e et plus

● 3 grands objectifs du secteur jeunesse

- Le vivre-ensemble
- La découverte pour mieux comprendre et agir sur son environnement
- L'autonomie et la responsabilisation dans le sens où le jeune devient acteur de ses choix.

Les loisirs éducatifs sont les bases mises en œuvre pour tendre vers ces objectifs. Le programme proposé aux jeunes présente à la fois des temps de découvertes via des activités scientifiques, sportives, créatives mais aussi des temps où le jeune participe activement à la construction de projets.

● Contact

Antoine, responsable jeunesse

mail : accueil@asso-apla.fr

tél. : 06 83 08 57 69



● La jeunesse en 7 clés (À CONNAÎTRE)

- Un public : COLLÉGIENS et LYCÉENS
- Un référent : Antoine accompagné d'animateurs
- Un lieu d'animation : ESPACE ECHANSON
- Un programme pour chaque période de vacances
- Un lieu d'inscription : Espace Echanson
- Une adhésion familiale de 10€ et un tarif par activité
- Accueil libre (cotisation 3€ pour l'année)

Pour chaque activité, atelier, sortie, veillée le rendez-vous est à l'Espace Echanson.

● Responsabilité

Les jeunes sont pris en charge par l'animateur à leur arrivée et pendant la durée de l'activité. A la fin, ils sont autorisés à quitter seuls l'activité sauf désaccord écrit des parents. Attention pour l'accueil libre de 16H à 18H, les jeunes sont libres d'aller et venir comme ils le souhaitent.



Tenue de sport



Activité avec places limitées



Activité avec covoiturage



Apporter son pique nique



Autonomie et quartier libre possible

!!! Jeunesse 6^e et plus

• Programme - Semaine
du 26 avril au 27 avril

Jeudi 26 :

- 10H30 - 12H30 / 4€
Petit déjeuner relaxant !!!
Pour bien commencer les vacances tout en douceur
- 12H30 - 14H00 / 3€
Repas, jeux et détente
- 14H00 - 16H00 / 4€
Kinball et sports en folie
- 16H00 - 18H00 / *
Accueil Libre (Goûter)



Vendredi 27 :

- 10H30 - 17H00 /6€
Journée 100% Studio Jeunesse
C'est toi qui choisit ta journée. Préparez votre repas et vos animations de la journée. Libre à vous !!!
- 17H00 - 18H00 / *
Accueil Libre (Goûter)



**Cotisation de 3€ à
l'année pour l'accueil libre
!!!*

• DATES D'INSCRIPTIONS

- Du lundi 9 avril au samedi 14 avril
 - Les 18 et 19 avril suivant les places disponibles.
- Les activités seront encadrées par Antoine

!!! Jeunesse 6^e et plus

• Programme - Semaine du 30 avril au 4 Mai

Lundi 30 :

- 10H30 - 12H30 / Gratuit
Préparation de la journée projet du Mercredi !!
- 12H30 - 14H00 / 3€
Repas, jeux et détente
- 14H00 - 16H00 / 4€
Ciné pop Corn
- 16H00 - 18H00 / *
Accueil Libre (Goûter)



Mardi 1er : Fermeture / Férié

Mercredi 2 :

- 10H30 - 17H00 / 8€
Journée Projet !!! Suivant les propositions du Lundi matin.
C'est à vous de proposer vos idées !
- 17H00 - 18H00 / *
Accueil Libre (Goûter)



Les activités seront encadrées
par ANTOINE

Jeudi 3 :

- 14H00 - 17H00 / 4€
Point CYB !! Escape Game virtuel !!
- 17H00 - 18H00 / *
Accueil Libre (Goûter)
- 19H00 - 21H30 / 6€
Veillée Kebab-Frites !!!
Soirée sous le signe de l'orient !!!

Vendredi 4:

- 7h00 - 20H00 / 8€
Sortie Saint Nazaire  
A la découverte du sous marin L'espadon !!!

point cyb
espace jeune numérique

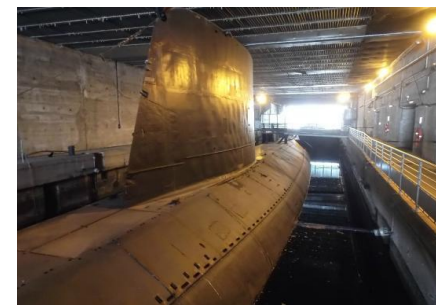

**Cotisation de 3€ à l'année
pour l'accueil libre !!!*



Inscriptions



Inscriptions 6^e et plus

• Comment s'inscrire pour l'année 2018 ?

DATES D'INSCRIPTIONS

- ALSH - Du lundi 9 au samedi 14 avril toute inscription sera prise en considération. Au-delà, jusqu'au matin même en fonction des places restantes.

Remplir le dossier de votre enfant (1ère inscription) et le bulletin d'inscription :

- À télécharger au format PDF (prêt-à-imprimer) sur notre blog/rubrique inscriptions : www.asso-apla.fr
- À retirer à l'Espace Echanson ou l'Espace Loisirs durant les heures d'ouverture.
- À demander à l'adresse suivante : accueil@asso-apla.fr

Joindre obligatoirement au dossier les pièces demandées :

- Copie de justificatif CAF-MSA présentant le numéro d'allocataire
+ quotient familial 2018 ou tout autre justificatif de revenus.
- Copie de l'attestation de responsabilité civile par enfant.
- Copie des vaccins de l'enfant.

Apporter le dossier complet à l'Espace échanson où nous enregistrerons votre inscription durant les horaires d'ouverture.

MODALITÉS DE PAIEMENT :

- Vous devez vous acquitter de la somme de 10€ pour la cotisation annuelle familiale 2017/2018 de l'association.
- Vous devez payer à l'inscription obligatoirement.
- Vous pouvez payer en espèces, chèques bancaires, chèques vacances, prélèvements ou chèques CESU.
- Les factures seront délivrées sur demande.
- Tarifs famille page 4-5
Grille tarifaire ALSH page 18
Tarifs passerelle CM1-CM2 pages 10-11
Tarifs jeunesse 6^e et + pages 14-15

REMBOURSEMENT

- Les journées d'absence seront remboursées sous forme d'avoir uniquement sur présentation d'un certificat médical.

!!! Tarifs ALSH 3-11 ans

• Tarifs ALSH

		DE 0 A 336		DE 337 A 500		DE 501 A 800		DE 801 A 1200		DE 1201 A...	
		REPAS	SANS REPAS	REPAS	SANS REPAS	REPAS	SANS REPAS	REPAS	SANS REPAS	REPAS	SANS REPAS
ENFANT DE LA COMMUNE	Journée	5,18 €	2,84 €	8,94 €	7,42 €	10,36 €	8,84 €	11,01 €	9,49 €	11,93 €	10,41 €
	Demi-journée			7,97 €	6,45 €	9,39 €	7,87 €	10,04 €	8,52 €	10,96 €	9,44 €
ENFANT ASSIMILÉ COMMUNE	Journée	5,18 €	2,84 €	10,28 €	8,52 €	11,91 €	10,16 €	12,66 €	10,91 €	13,71 €	11,97 €
	Demi-journée			9,17 €	7,42 €	10,80 €	9,05 €	11,56 €	9,80 €	12,60 €	10,85 €
ENFANT HORS COMMUNE	Journée	5,18 €	2,84 €	11,78 €	10,26 €	13,20 €	11,68 €	13,85 €	12,33 €	14,77 €	13,25 €
	Demi-journée			10,81 €	9,29 €	12,23 €	10,71 €	12,88 €	11,36 €	13,80 €	12,28 €

• Aide CCAS

Le CCAS peut attribuer des aides au vu du quotient familial (inférieur à 800). Adressez-vous au secrétariat de la mairie avec une attestation CAF ou MSA avant votre inscription à l'APLA.

Horaires sur RDV en mairie :

Du lundi au vendredi de 14h00 à 17h30

Samedi de 9h00 à 12h00

Permanence Maire de Pellouailles les mardis de 14H30 à 17H30

Quotient familial	ALSH 3-11ans Stages activités Jeunesse 9-14 ans
0 à 336	5,36 €
337 à 500	4,29 €
501 à 800	2,53 €

Minimum à charge famille 3,50 €



Nous contacter

Espace Échanson

21 place de l'Échanson

49112 Verrières-en-Anjou

tél. : 02 41 76 19 15

mail : accueil@asso-apla.fr

blog : <http://apla.over-blog.fr>

Espace Loisirs

tél. : 09 61 07 09 42

Espace Jeunesse

tél. : 06 83 08 57 69

• ACCUEIL DE LOISIRS & JEUNESSE & FAMILLES

- Toute inscription sera prise en considération du lundi 9 avril au Samedi 14 avril

- Après cette date, une inscription se fera uniquement en fonction des places restantes jusqu'au matin même.

• HORAIRES ESPACE ECHANSON

- Du lundi 9 au samedi 14 avril

Lundi 9h00h/11h00

Mardi 16h/19h

Jeudi 16h/19h

Vendredi 16h/19h

Samedi 10h/12h

- Jeudi 19 avril
16h/19h en fonction des places restantes

Les utilisateurs des mercredis peuvent s'inscrire au centre le mercredi.

• HORAIRES ACCUEIL DE LOISIRS (pour les inscriptions)

Mercredi 11 avril : 16h30/18h30

Mercredi 18 avril: 16h30/18h30
en fonction des places restantes.

• INSCRIPTIONS PENDANT LES VACANCES

Durant les vacances,
les inscriptions se feront
directement à l'Espace Loisirs
du lundi au vendredi avant 10H
et après 16H30 en fonction
des places restantes

!!! Ils nous soutiennent

L'association est soutenue et encouragée depuis 1998 :

Verrières
en Anjou

