# ESPACE LOISIRS DE LA FRANCAISERIE

Passâge
VERRIÈRES-EN-ANJOU

Programme ALSH

**DU 10 AU 28 JUILLET**

**Et du 7 août au 1er septembre**

VACANCES D'ÉTÉ 2023

ENFANCE
ASSOCIATION
PASS'ÂGE

# Mes Vacances d'été à la Francaiserie

**Programme des**
**3 – 6 ans**

***PS-MS-GS***

**Tous les matins**
***(sauf mercredi)***

Projet 1 : Le musée des couleurs
Toutes les œuvres du musée de la Francaiserie ont disparu. Il nous reste 4 jours avant l'ouverture du musée au grand public le 13 juillet à 17h00.
A vous de jouer les artistes !

Projet 2 : Passeport obligatoire
Un grand voyage se prépare pour les 3-9 ans. Un circuit au départ de Saint Sylvain à 9h30 le 10 juillet pour découvrir la Chine, l'Ialie et les Etats Unis
*- Retour prévu le 13 juillet à 17h avec tous nos souvenirs de voyage*




## Semaine du 10 au 14 Juillet

**Lundi 10**
Après-midi :
**Atelier créa** : L'assiette ensoleillée
**Jeux collectifs** au Chateau a Motte avec les 6-9 ans

**Mardi 11**
Après-midi :
**Jeux musicaux:** Blind test
**Atelier créa** : Création d'une mini voiture à partir de matériel de récup

**Mercredi 12**
Matinée sortie Départ à 9h00 retour à 12h30:
PS-MS : LOOPILAND *(n'oubliez pas de mettre des chaussettes)*
GS : CLIMB UP *( n'oubliez pas de mettre des baskets)*

Aprèm Chill :
" Détente et jeux"

**Jeudi 13**
Après-midi :
Apéro parents
**Grand jeu** tous ensemble "L'homme en noir "

**Vendredi 14**
Férié

# Mes Vacances d'été à la Francaiserie

**Programme des**
**3 – 6 ans**

***PS-MS-GS***

**Tous les matins:**
***(sauf mercredi)***

Projet 1 : Les supers héros du quotidien

Être un super héros c'est porter une cape, un masque et avoir des supers pouvoirs mais pas que.
D'autres supers héros se trouvent tous les jours à nos côtés, viens les rencontrer.

Projet 2 : La fresque des matières

Réalise une fresque collective a partir de différents matériaux et matières ( mosaïque, collage, peinture ...)



## Semaine du 17 au 21 Juillet



**Lundi 17**
Après-midi :
**Atelier créa** : Création d'un pot à crayon
**Atelier créa** : Customise ton tee-shirt

**Mardi 18**
Après-midi :
**Atelier créa** : Création du jeu de la coccinelle
*(petit jeu de société pour les 3-6 ans)*
**Grand jeu:** Chasse aux trésors

**Mercredi 19**
SORTIE JOURNÉE INTERCENTRE à Noyant la Gravoyère
avec d'autres structures du département à WONDER LAND
Des tas de jeux et d'activités pour tous sur la journée,

Départ à 8h45 – Retour 17h30
*prévoir une tenue adaptée et un sac à dos avec gourde /casquette/ crème solaire*




**Jeudi 20**
Après-midi :
**Grand jeu :** Rallye Photo



**Vendredi 21**
Aprèm éclaté :
Les tranches d'âge se mélangent pour partager ensemble des temps de jeux

# Mes Vacances d'été à la Francaiserie



**Tous les matins:**
***(sauf vendredi)***



Projet 1 : Mes 5 sens

Est ce que nos 5 sens sont en action ?
Des jeux , des activités pour tester nos 5 sens



Projet 2 : Le cirque en folie

Bienvenue aux apprentis jongleurs et équilibristes en herbe.
Quelques jours pour découvrir différentes pratiques: les anneaux, les foulards et les quilles

**Programme des**
**3 – 6 ans**

***PS-MS-GS***

**Veillée enfants**
**Mardi 25 juillet**
*Rendez vous à 19h*
*à la Francaiserie*

Voyage dans l'espace
avec nos mascottes
*Repas + animations*



## Semaine du 24 au 28 Juillet

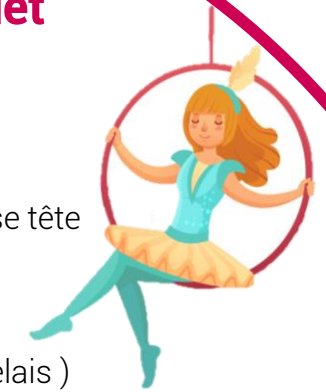

**Lundi 24**
Après-midi :
**Sport**: La course des couleurs
**Atelier créa** : Création d'un panneau passe tête

**Mardi 25**
Après-midi :
**Sport**: C'est la course (plusieurs petits relais )
**Jeux collectifs** comme les grands ( découverte des jeux préférés des 6-9 ans)

**Mercredi 26**
Aprèm éclaté :
Les tranches d'âge se mélangent pour partager ensemble des temps de jeux

**Jeudi 27**
Après-midi :
**Grand jeu :** La boite aux lettres




**Vendredi 28**
SORTIE JOURNÉE AU MOULIN DE VILLEVEQUE

Départ à 9h30 – Retour 17h00
Matinée activités autour de l'eau/ pique-nique inclus
Après-midi jeux et détente dans le parc
*prévoir une tenue adaptée et un sac à dos avec gourde /casquette/ crème solaire*



# Mes Vacances d'été au Tertre

**Programme des 3 – 6 ans**

***PS-MS-GS***

## Semaine du 31 juillet au 4 août



**Lundi 31**
Après-midi :
**Jeu sportif:** » A l'attaque du château du roi »

**Mardi 1er**
Après-midi :
**Atelier créa :** "Mosaïque gallo-romaine"



**Mercredi 2**
Aprèm éclaté :
Les tranches d'âge se mélangent pour partager ensemble des temps de jeux

**Jeudi 3**
Après-midi :
**Grand jeu :** Voyage dans le temps avec le professeur Magico




**Vendredi 4**
SORTIE JOURNÉE NATURAL PARC

Départ à 9h00 – Retour 17h15
*prévoir un sac à dos avec gourde /casquette/ crème solaire et lunette de star !*

**Tous les matins**
***(sauf vendredi)***

Projet long :
Sur les traces des dinosaures
Création de fossile, peinture et fabrication d'un dinosaure

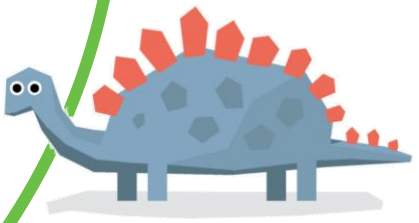

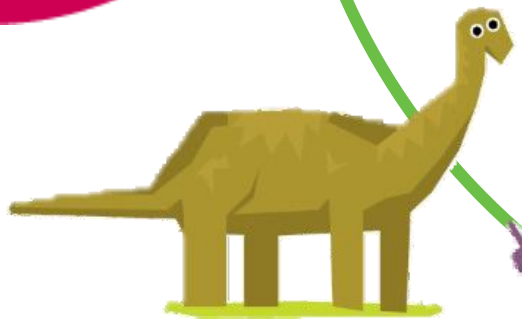





# Mes Vacances d'été à la Francaiserie



**Tous les matins:**
***(sauf vendredi)***

Projet 1 : Les petites bêtes
*Viens apprendre à découvrir et vivre avec les petites bêtes*

Projet 2 : Sauvons la planète
*La planète a besoin d'aide !*

**Programme des**
**3 – 6 ans**

***PS-MS-GS***



## Semaine du 7 au 11 Août



**Lundi 7**
Après-midi :
Sport: « Les balles filantes »

**Mardi 8**
Après-midi :
Atelier créa : Créé ta marionnette

**Mercredi 9**
Aprèm éclaté :
Les tranches d'âge se mélangent pour partager ensemble des temps de jeux




**Jeudi 10**
Après-midi :
Grand jeu : Olympiades

**Vendredi 11**
SORTIE JOURNÉE À LA FERME PÉDAGOGIQUE AGRI'KIDS À JARZE
Départ à 8h45 – Retour 17h30
*Prévoir botte, une tenue adaptée et un sac à dos avec gourde /casquette/ crème solaire*



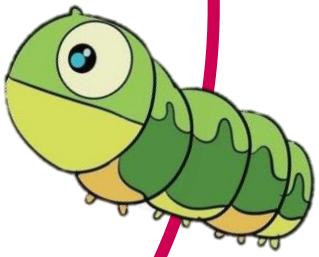

# Mes Vacances d'été à la Francaiserie

**Programme des 3 – 6 ans**

***PS-MS-GS***

## Semaine du 14 au 18 Août

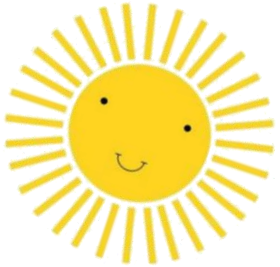



### Lundi 14

Matin :
**Atelier cuisine :** Goûter maison
**Petite section :** Création de pate à sel

Après-midi :
**Atelier cuisine :** Le soleil avec nos mains

### Mardi 15

Férié

### Mercredi 16

Matin :
**Atelier créa :** La potion magique
**Petite section :** peinture au pinceau

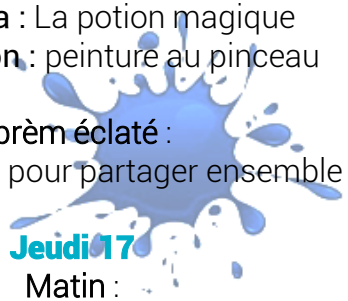

Aprèm éclaté :
Les tranches d'âge se mélangent pour partager ensemble des temps de jeux

### Jeudi 17

Matin :
**Atelier créa :** La peinture et l'eau
**Petite section :** Jeu d'eau *(prévoir le maillot de bain, serviette et une tenue de rechange)*






Après-midi :
**Grand jeu :** escape Game



### Vendredi 18

SORTIE JOURNÉE AUX PARCS DES SABLIERES À ÉCOUFLANT
Départ à 9h30 – Retour 17h Programme
Grand jeu le matin, pique nique le midi, baignade l'après midi
– Avec les copains du Tertre

*A PREVOIR : un sac avec du change pour les 3-6 ans, casquette/chapeau, une gourde, un maillot de bain, brassards et serviette*

# Mes Vacances d'été à la Francaiserie

**Programme des**
**3 – 6 ans**

***PS-MS-GS***

**Tous les matins:**
***(sauf vendredi)***

Projet 1 : Viens faire le tour du monde

Partons voyager tous ensemble pour aller visiter 4 pays du monde : Départ de Paris, en passant par le Congo, le Brésil et l'Angleterre

Projet 2 : Le voyage dans l'espace

Exploration de l'espace, découverte des planète et de l'univers (mobile solaire, phases de la lune,...°

## Semaine du 21 au 25 Août

**Lundi 21**
Après-midi :
Sport: parcours du combattant

**Mardi 22**
Après-midi :
Yoga *Prévoir une tenue adaptée*

**Mercredi 23**
Aprèm éclaté :
Les tranches d'âge se mélangent pour partager ensemble des temps de jeux

Apéro parents

**Jeudi 24**
Après-midi :
Grand jeu : Les apprentis sorciers

**Vendredi 25**
SORTIE JOURNÉE AU PARC DE L'ETANG
Départ à 9h00 – Retour 17h30
*Prévoir maillot de bain, une tenue de rechange et un sac à dos avec gourde /casquette/ crème solaire*

**VEILLÉE ENFANTS**
***Mardi 22 Août***

FORT BOYARD
Rendez-vous à 19h à l'espace loisirs de la Francaiserie
*Repas + animations*

# Mes Vacances d'été à la Francaiserie

**Tous les matins:**
***(+ temps fort vendredi)***

Projet 1 : Qui a dit que l'on pouvait peindre qu'avec des pinceaux?
Utilisation de ce qui nous entoure !

Projet 2 : Caisse à bretelles
*Avec les 6-9 ans et en commun avec le copains du Tertre*

**Programme des 3 – 6 ans**

***PS-MS-GS***



## Semaine du 28 Août au 1er septembre

**Lundi 28**
Après-midi :
Atelier créa : Création d'un cadre photo

**Mardi 29**
Après-midi :
Atelier créa : Personnalise ton écocup

**Mercredi 30**
Aprèm éclaté :
Les tranches d'âge se mélangent pour partager ensemble des temps de jeux

**Jeudi 31**
Après-midi :
Grand jeu : A la recherche d'Alban

Apéro parents

**Vendredi 1er**
SORTIE JOURNÉE AU CHÂTEAU A MOTTE
**COURSE DE CAISSES A BRETELLES**

Départ à 9H45 – Retour 17h15
*prévoir un sac à dos avec gourde /casquette/ crème solaire/ Tenue de sport*

**VEILLÉE FAMILLE**
**Jeudi 31 août**
Animations à partir de18H30
Début du film :21H30

Sans inscription

**CINÉ PLEIN AIR ESPRIT GUIGUETTE**
Au petit bois St Louis

# Mes Vacances d'été à la Francaiserie

## Semaine du 10 au 13 Juillet



### Lundi 10

Après-midi :

**Atelier déco** de la salle ( fresque des prénoms )

**Jeux collectifs** au Chateau a Motte avec les 5-6 ans

### Mardi 11

Après-midi :

**Prépa gouter maison** : dans le cadre du label Centr'aere , on fait de temps en temps nos gouters nous même

**Jeux collectif** : " Je coopère avec mes copains "



### Mercredi 12

JOURNÉE SORTIE

Départ à 9h30 retour à 17h00:

Matin :Activité accrobranche a" T'es pas cap "

Après-midi : pique nique (fourni) et baignade aux Sablières

*A PREVOIR : un sac à dos/ casquette/chapeau, une gourde, un maillot de bain, et serviette*



Aprèm éclaté :

" Les tranches d'âge se mélangent pour partager ensemble des temps de jeux"



### Jeudi 13

Après-midi :

**Grand jeu** tous ensemble "L'homme en noir "




### Vendredi 14

Férié

**Tous les matins**
***(sauf mercredi)***

Projet 1 : Tournoi sportif sur 3 matinées

Un grand tournoi sportif sur la semaine pour découvrir ou redécouvrir le foot ball, le baseball, l'athlétisme et le kin ball

*N'oublies pas ta tenue de sport et tes baskets*

Projet 2 : Passeport obligatoire

Un grand voyage se prépare pour les 3-9 ans. Un circuit au départ de Saint Sylvain à 9h30 le 10 juillet pour découvrir la Chine, l' Italie et les Etats Unis

*- Retour prévu le 13 juillet à 17h avec tous nos souvenirs de voyage*

**Programme des**
**6 – 9 ans**

**CP**
**CE1-CE2**

# Mes Vacances d'été à la Francaiserie

## Semaine du 17 au 21 Juillet



**Lundi 17**
Après-midi :
**Initiation** aux échecs
**Troc patate**

**Mardi 18**
Après-midi :
**Atelier créa** : Création en origami ( petites marionnettes)
**Sport :** Initiation au Volley Ball

**Mercredi 19**
SORTIE JOURNÉE INTERCENTRE à Noyant la Gravoyère
avec d'autres structures du département à WONDER LAND
Des tas de jeux et d'activités pour tous sur la journée,

Départ à 8h45 – Retour 17h30
*prévoir une tenue adaptée et un sac à dos avec gourde /casquette/ crème solaire*

**Jeudi 20**
Après-midi :
**Grand jeu** : Défi Cube

**Vendredi 21**
**Aprèm éclaté** :
Les tranches d'âge se mélangent pour partager ensemble des temps de jeux

**Tous les matins:**
***(sauf mercredi)***

Projet 1 : Passe ton permis vélo
*3 jours pour devenir un parfait conducteur de vélo. Au programme: sécurité, repérage, code de la route et en piste*
- ***Pour ce projet, il te faudra ton vélo le mardi et jeudi avec casque, gilet***

Projet 2 : Défis sportifs
*Viens défier tes copains sur des parcours, des jeux de stratégies, des activités handi sport et des jeux de précision*



**Programme des**
**6 – 9 ans**

**CP**
**CE1-CE2**

# Mes Vacances d'été à la Francaiserie

**Tous les matins:**
***(sauf vendredi)***

Projet 1 : Mes cosmétiques de l'été
*Création de cosmétiques pour partir en vacances (gel douche, crème hydratante, gommage ...)*

Projet 2 : Stop Motion des souvenirs de vacances
*Réalisation d'un clip sur vos souvenirs de cet été ( film d'animation fait maison )*



## Semaine du 24 au 28 Juillet

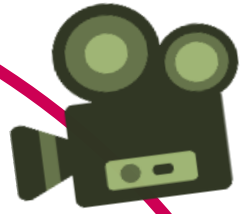

**Lundi 24**
Après-midi :
**Cuisine** : Cup Cake en trompe l'œil
**Jeux collectifs** comme les grands
( découverte des jeux préférés des 9-11 ans)

**Mardi 25**
Après-midi :
**Prépa gouter maison** : dans le cadre du label Centr'aere , on fait de temps en temps nos gouters nous même
**Atelier créa** : Création de sous verre en liège



**Mercredi 26**
Aprèm éclaté :
Les tranches d'âge se mélangent pour partager ensemble des temps de jeux

**Jeudi 27**
**Grand jeu** Roman Photo (créez votre histoire tous ensemble a partir de photos)




**Vendredi 28**
SORTIE JOURNÉE A LA GRANGE AUX JEUX a Neuvy en Mauges

Départ à 8h45 – Retour 17h30
500m2 d'espaces de jeux - 6000 boites de jeux de société - 100 jeux géants en bois ou surdimensionnés

**Programme des 6 – 9 ans**

**CP**
**CE1-CE2**

**Veillée enfants**
**Mardi 25 juillet**
*Rendez vous à 19h à la Francaiserie*

La traque du virus !
*Repas + animations*

# Mes Vacances d'été au Tertre

**Tous les matins**
***(sauf vendredi)***

Projet long :
Retour vers le passé
*Création d'épées et de drapeaux, Grand Jeu médiéval !*



## Semaine du 31 juillet au 4 août

**Lundi 31**
Après-midi :
Jeu sportif : » Jeu du pirate»



**Mardi 1er**
Après-midi :
Grand jeu : » Zombicide »

**Mercredi 2**
Aprèm éclaté :
Les tranches d'âge se mélangent pour partager ensemble des temps de jeux

**Jeudi 3**
Après-midi :
Grand jeu : » twister géant»




**Vendredi 4**
SORTIE JOURNÉE AU NATURAL PARC

Départ à 9h00 – Retour 17h15
*prévoir un maillot et un sac à dos avec gourde /casquette/ crème solaire et lunette de star !*

**Programme des 6 – 9 ans**

**CP**
**CE1-CE2**





# Mes Vacances d'été à la Francaiserie

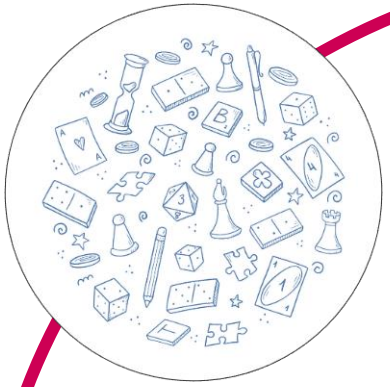

## Semaine du 7 au 11 Août

**Lundi 7**
Après-midi :
**Atelier créa** : Customises ton tee-shirt

**Mardi 8**
Après-midi :
**Atelier cuisine** : Prépare ton goûter

**Mercredi 9**
Aprèm éclaté :
Les tranches d'âge se mélangent pour partager ensemble des temps de jeux

**Jeudi 10**
Après-midi :
**Grand jeu** : Zagamore

Apéro parents

**Vendredi 11**
SORTIE JOURNÉE À LA FERME PÉDAGOGIQUE
AGRI'KIDS À JARZE
Départ à 8h45 – Retour 17h30
*Prévoir botte, une tenue adaptée et un sac à dos avec gourde /casquette/ crème solaire*

**Tous les matins:**
***(sauf vendredi)***

Projet 1 : Projet robotique
Création d'un robot pour participer à un match de foot et différents défis

Projet 2 : Création de jeux de société
Laisses parler ton imagination pour créer ton jeu de société idéal

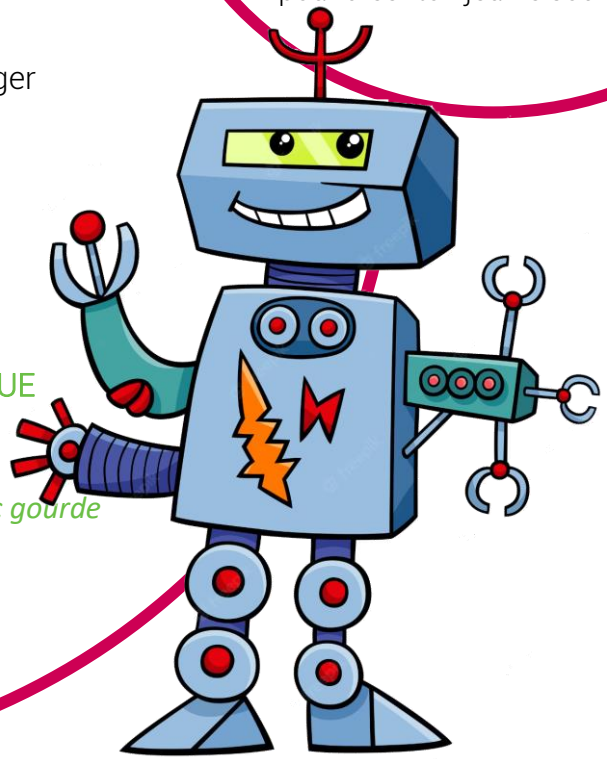

**Programme des 6 – 9 ans**

**CP**
**CE1-CE2**

# Mes Vacances d'été à la Francaiserie

## Semaine du 14 au 18 Août

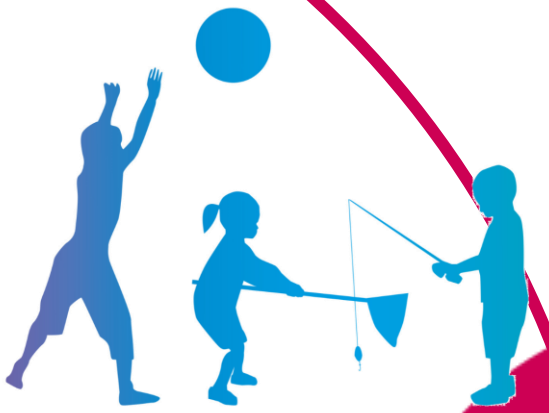



**Lundi 14**

Matin :

**Atelier créa :** création de cerf-volant

Après-midi :

**Atelier créa :** créé ton frisbee

**Mardi 15**

Férié

**Mercredi 16**

Matin :

Air ballon

Aprèm éclaté :

Les tranches d'âge se mélangent pour partager ensemble des temps de jeux

**Jeudi 17**

Matin :

**Atelier cuisine :** Glace à l'eau

Après-midi :

**Grand jeu :** escape Game






**Vendredi 18**

SORTIE JOURNÉE AUX PARCS DES SABLIERES À ÉCOUFLANT

Départ à 9h30 – Retour 17h Programme
Grand jeu le matin, pique nique le midi, baignade l'après midi
Avec les copains du Tertre

*A PREVOIR : un sac avec du change pour les 3-6 ans, casquette/chapeau, une gourde, un maillot de bain, brassards et serviette*



**Programme des 6 – 9 ans**

**CP**
**CE1-CE2**

# Mes Vacances d'été à la Francaiserie

**Tous les matins:**
***(sauf vendredi)***

Projet 1 : A la découverte des sports
*Handball, Escrime, Frisbee, Tir à l'arc tant de sport que tu pourras découvrir et pratiquer en s'amusant*

Projet 2 : Création d'une pièce de théâtre
*Deviens metteur en scène, écris une pièce de théâtre et crée des décors*

**VEILLÉE ENFANTS**
***Mardi 22 Août***

Rendez-vous à 19h à l'espace loisirs de la Francaiserie
*Repas + animations*

## Semaine du 21 au 25 Août



**Lundi 21**
Après-midi :
**Atelier créa**: création d'éventail

**Mardi 22**
Après-midi :
**Atelier créa** : Mosaïque

**Mercredi 23**
Aprèm éclaté :
Les tranches d'âge se mélangent pour partager ensemble des temps de jeux

**Jeudi 24**
Après-midi :
**Grand jeu** : Les sorciers des ténèbres (expérience)

Apéro parents

**Vendredi 25**
SORTIE JOURNÉE AU PARC DE L'ETANG
Départ à 9h00 – Retour 17h30
*Prévoir maillot de bain, une tenue de rechange et un sac à dos avec gourde /casquette/ crème solaire*





**Programme des**
**6 – 9 ans**

**CP**
**CE1-CE2**

# Mes Vacances d'été à la Francaiserie

## Semaine du 28 Août au 1er septembre

**Lundi 28**
Après-midi :
Grand jeu: douanier, contre bandier

**Mardi 29**
Après-midi :
Atelier créa : » Peindre à la manière de »

**Mercredi 30**
Aprèm éclaté :
Les tranches d'âge se mélangent pour partager ensemble des temps de jeux

**Jeudi 31**
Après-midi :
Grand jeu : Troc patate

Apéro parents

**Vendredi 1er**
SORTIE JOURNÉE AU CHÂTEAU A MOTTE
**COURSE DE CAISSES A BRETELLES**

Départ à 9H45 – Retour 17h15
*prévoir un sac à dos avec gourde /casquette/ crème solaire/ Tenue de sport*

**VEILLÉE FAMILLE**
**Jeudi 31 août**
Animations à partir de18H30
Début du film :21H30
**CINÉ PLEIN AIR**
**ESPRIT GUIGUETTE**
Au petit bois St Louis
Sans inscription

**Tous les matins**
***(+ temps fort vendredi)***

Projet long :
Caisse à bretelles
Avec les 3-6 ans et en commun avec le copains du Tertre



**Programme des 6 – 9 ans**

**CP**
**CE1-CE2**

# Le nouveau projet d'un espace de loisirs ÉMANCIPATEUR

## Quels sont les objectifs d'un Espace de Loisirs Emancipateur ?

- Permettre aux enfants d'affirmer leurs choix
- Rendre les enfants acteurs de leurs loisirs
- Permettre aux enfants d'experimenter et de prendre des décisions
- Prendre en compte chaque enfant comme individu au sein du collectif
- Impliquer les enfants dans la vie du centre
- Inscrire les enfants dans une démarche citoyenne
- Etre un réel espace d'expression
- Développer l'esprit critique des enfants

## Quel est le rôle d'un animateur?

- Encourager et valoriser les enfants
- Aider les enfants à s'animer
- Assurer la sécurité physique affective et morale des enfants
- Accompagner les enfants dans leurs idées, leurs projets

En bref, ils sont des anim'acteurs !

Des matinées sans programme pré-établis

Des espaces aménagés

Des salles thématiques

Des aprèm éclatées (plus de tranche d'âge, de salle de référence...)

## Qu'est ce qu'on met en place concrètement ?

Des espaces d'expression (blabla thé ...)

Une libre circulation

Des propositions de projets à la semaine

Une valorisation des activités des enfants

# Planning type d'une semaine

| | Matin | Aprèm | |
|---|---|---|---|
| Lundi | Proposition de projets (découverte du monde, construction d'une cabane, spectacle musical, ...)<br>Les enfants qui le souhaitent participent à ces projets tout au long de la semaine et une valorisation est prévue lors de l'apéro parents<br>Les enfants qui ne participent pas à ces projets vont pouvoir circuler dans les différents espaces, proposer des activités, faire ce dont ils ont envie ...<br>Les mardis et jeudis matins un animateur proposera à un groupe d'enfant une activité cuisine (mardi pour le goûter et jeudi pour l'apéro parents) | Activités proposées par les anim' | |
| Mardi | | Activités proposées par les anim' | |
| Mercredi | | Aprèm éclatée<br>(plus de tranches d'âge, de salle de référence...) | |
| Jeudi | | Activités proposées par les anim' | Apéro parents |
| Vendredi | Sorties ou intervenants<br>(cette journée peut-être un autre jour de la semaine en fonction de l'organisation) | | |

# Déroulement/ Inscription/ Tarifs

## • Espace loisirs de la Francaiserie ouvert du 10 au 28 juillet et du 7 août au 1er septembre

Un accueil journée et demi-journée, avec ou sans repas, est proposé aux enfants afin de conjuguer rythmes et projets de vacances, individuels ou familiaux

**7h30 - 9h30 :** Accueil des familles pour l'arrivée des enfants

**9h30 -12h00:** Animations – Départ et/ou arrivée à midi en fonction de l'inscription

**12h-14h :** Repas, activités digestives, temps calme – Départ et/ou arrivée entre 13h30 et 14h en fonction de l'inscription

**14h-16h :** Animations

**16h-17h :** Goûter puis jeux libres

**Le départ se fait à partir de 16h45 (sauf animation spécifique)**

En fonction de vos besoins, l'enfant peut être accueilli jusqu'à 18h30.

## • Modalités d'inscription

Les inscriptions se font via notre **portail famille** (n'oubliez pas de compléter vos informations personnelles ou de demander un accès) directement accessible sur notre Blog rubrique portail famille: www.asso-apla.fr

**Il sera possible de s'inscrire à partir du lundi 5 juin**

Vous pourrez annuler ou modifier vos réservations jusqu'au 14 juin inclus.
Au-delà de cette période, tout désistement (sauf certificat) sera facturé.

**Les inscriptions restent possibles (uniquement en ligne) jusqu'à 48h à l'avance en fonction des places restantes.**

Les places restantes s'afficheront directement :




## • Paiement

- Merci de privilégier fortement le paiement par prélèvement. *Il vous suffit de nous faire parvenir votre RIB.*
- Nous acceptons les paiements par chèques, espèces, chèques vacances, CESU, aide CE et aide CCAS.
- Dès votre première facturation, l'adhésion famille de 10 euros sera ajoutée du 1er juillet 2023 au 30 juin 2024.

| | QF | 0-600 | | 601-800 | | 801-1200 | | 1201 -1600 | | 1601 et + | |
|---|---|---|---|---|---|---|---|---|---|---|---|
| | Nouveaux tarifs au 1er mai 2023 | Repas | Sans Repas | Repas | Sans Repas | Repas | Sans Repas | Repas | Sans Repas | Repas | Sans Repas |
| Enfant de la commune | Journée | 7,52 € | 6,00 € | 10,88 € | 8,26 € | 11,57 € | 8,94 € | 12,25 € | 9,62 € | 12,92 € | 10,29 € |
| | Demi journée | 5,52 € | 3,50 € | 9,87 € | 7,24 € | 10,55 € | 7,92 € | 11,23 € | 8,60 € | 11,90 € | 9,27 € |
| Assimilé commune | Journée | 7,52 € | 6,00 € | 12,51 € | 10,67 € | 13,30 € | 11,46 € | 14,40 € | 12,58 € | 15,07 € | 13,25 € |
| | Demi journée | 5,52 € | 3,50 € | 11,35 € | 9,51 € | 12,14 € | 10,30 € | 13,24 € | 11,40 € | 13,91 € | 12,07 € |
| Enfant hors commune | Journée | 7,52 € | 6,00 € | 13,87 € | 12,27 € | 14,55 € | 12,95 € | 15,52 € | 13,92 € | 16,19 € | 14,59 € |
| | Demi journée | 5,52 € | 3,50 € | 12,85 € | 11,25 € | 13,53 € | 11,93 € | 14,50 € | 12,90 € | 15,17 € | 13,57 € |

## • Aide CCAS

Le CCAS peut attribuer des aides au vu du quotient familial (inférieur à 800).

Adressez vous au CCAS, 11 rue Victor Hugo, 49480 Verrières-en-Anjou / tél 02 41 93 85 03
Permanence les mardis à la mairie de Pellouailles Les Vignes.

| Quotient Familial | ALSH 3-11 ans |
|---|---|
| 0 à 500 | 50% |
| 500 à 800 | 30% |
| Majoration de 5% par enfant supplémentaire | |

Passâge VERRIÈRES-EN-ANJOU — Verrières en Anjou — Allocations Familiales Caf de Maine-et-Loire — les francas L'éducation en mouvement !


Nous contacter:

PASS'ÂGE

21 place de l'Échanson
49112 Verrières en Anjou
02 41 76 19 15
accueil@pass-age-asso.fr | www.asso-apla.fr

Lieux des animations:

Espace Loisirs de la Francaiserie

3, allée du Taillis
St Sylvain
49480 Verrières en Anjou