



*Espace
loisirs de la
Françaiserie*

AUTOMNE 2021
**Magazine des
Loisirs éducatifs**

l'apla!!! L'ASSOCIATION
PELLOUAILLAISE
DE LOISIRS
ET D'ANIMATION

devient

Passage
VERRIÈRES-EN-ANJOU

ENFANCE
ASSOCIATION
PASS'ÂGE

A la Françaiserie

Semaine du 25 au 29 Octobre

☐ Lundi 25

Matin: Les mini-nous rencontrent les dinosaures !

Après-midi: Ateliers autonomes

☐ Mardi 26

Matin: Les mammouths et les empreintes mystérieuses

Après-midi: Les parcours des Cro-Magnon

☐ Mercredi 27

Journée: "Au temps des rois"

☐ Jeudi 28

Journée: **SORTIE** au Château du Plessis-Macé
RV à 9h au centre et retour 17h00

☐ Vendredi 29

Matin: Matinée Eclatée "Anims Surprises"

Après-midi: Création de costumes des années folles !

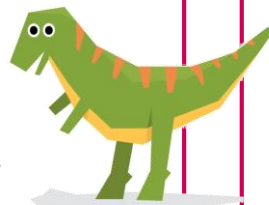
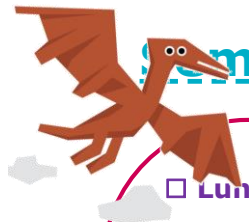

Semaine du 2 au 5 Novembre à

☐ Lundi 1

Férié

☐ Mardi 2

Matin: Des étoiles plein les yeux avec le planétarium!

Après-midi: Ateliers autonomes

☐ Mercredi 3

Matin : **SORTIE** Piscine de Beaufort
Départ 8h30 et retour 12h30 (sous réserve de confirmation du prestataire)

Après-midi: Création de soucoupes volantes et de masques d'extra-terrestres

☐ Jeudi 4

Matin: A la rencontre des robots

Après-midi: Le parcours robotiquement dingue !

☐ Vendredi 5

Matin: Matinée Eclatée "Anims Surprises"

Après-midi: Retour dans le présent !

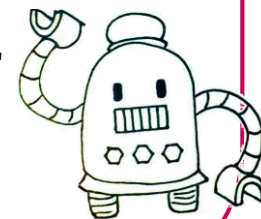

Programme
des
MINIS NOUS

PS

A la Françaiserie

Semaine du 25 au 29 Octobre à

Semaine du 2 au 5 Novembre

☐ **Lundi 25**

Matin: A la rencontre des dinosaures

Après-midi: Ateliers autonomes



☐ **Mardi 26**

Matin: Au temps des grottes !

Après-midi: La chasse aux mammouths

☐ **Mercredi 27**

Matin: Au temps des châteaux forts

Après-midi: Grand jeu "Chevaliers contre troubadours"

☐ **Jeudi 28**

Journée: SORTIE au château du Plessis Macé
RV à 9h au centre et retour 17h00

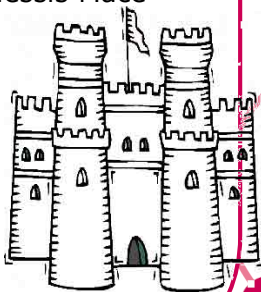

☐ **Vendredi 29**

Matin: Matinée Eclatée "Anims Surprises"

Après-midi: Ateliers mimes & théâtre

☐ **Lundi 1**

Férié

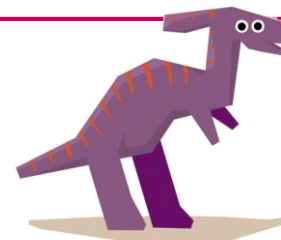

☐ **Mardi 2**

Matin: Des étoiles plein les yeux !

Après-midi: Ateliers autonomes

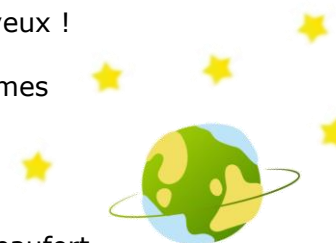

☐ **Mercredi 3**

Matin: SORTIE Piscine de Beaufort
Départ 8h30 et retour 12h30 (sous réserve de confirmation du prestataire)

Après-midi: La chasse au trésor des extra-terrestres



☐ **Jeudi 4**

Matin: Les fusées & les robots !

Après-midi: A la recherche du robot perdu



☐ **Vendredi 5**

Matin: Matinée Eclatée "Anims Surprises"

Après-midi: Retour dans le présent !

Programme
des
CHAMALLOWS

MS - GS

A la Françaiserie

Semaine du 25 au 29 Octobre

□ Lundi 25

Matin: Le début de notre voyage temporel ...
Après-midi: A la rencontre des dinosaures

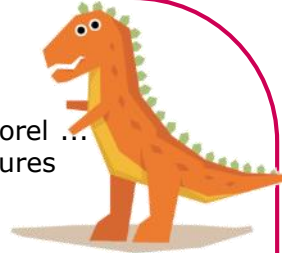

□ Mardi 26

Matin: Les grottes de Cro-Magnon
Après-midi: Grand jeu "à la recherche de la grotte perdue"

□ Mercredi 27

Journée: Fabrication d'un village médiéval
Après-midi: Découverte du tir à l'arc



□ Jeudi 28

Journée: **SORTIE** au château du Plessis Macé
RV à 9h au centre et retour 17h00

□ Vendredi 29

Matin: Matinée Eclatée "Anims Surprises"
Après-midi: Ateliers mimes & théâtre

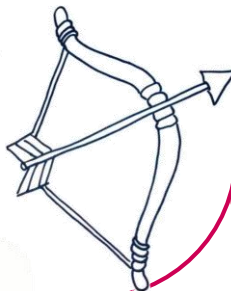

Semaine du 2 au 5 Novembre

□ Lundi 1

Férié



□ Mardi 2

Matin: Création de fusées & jet pack / ...
extra-terrestres

Après-midi: Des étoiles plein les yeux avec le
planétarium!

□ Mercredi 3

Matin : **SORTIE** Patinoire Iceparc **Angers rdv 9h00**
au centre retour prévue pour 12h30
Prévoir casque de vélo, gants et chaussettes épaisses

Après-midi: Grand jeu
"Vénusiens/terriens/plutoniens"



□ Jeudi 4

Journée: Préparation de l'apéro-parents (cuisine
moléculaire)

□ Vendredi 5

Matin: Matinée Eclatée "Anims Surprises"

Après-midi: Boom de retour dans le présent !



Programme
des
LOUSTICS

CP
CE1-CE2

Déroulement / Inscription / Tarifs

• Ouvert du lundi 25 octobre au vendredi 5 novembre

Un accueil journée et demi-journée, avec ou sans repas, est proposé aux enfants afin de conjuguer rythmes et projets de vacances, individuels ou familiaux

Toutes les activités ou projets proposés par les équipes ont pour objectifs de :

- Assurer des accueils éducatifs de qualité
- Permettre l'apprentissage du vivre ensemble
- Aider à construire l'autonomie de l'enfant
- Contribuer à la formation du citoyen

7h30 – 9h30: Accueil des familles pour l'arrivée des enfants

9h30 – 10h00: Temps de rassemblement.

10h00 – 12h00: Activités prévues du matin + retour au calme.

12h00 – 13h30: Repas en self

13h30 – 14h30: Temps calme dans chaque groupe.

14h30 - 16h30: Activités de l'après midi selon le planning.

16h30: Goûter.

17h00 – 18h30: Accueil des familles pour le départ des enfants.

• Modalités d'inscription

Les inscriptions se font via notre **portail famille** (n'oubliez pas de compléter vos informations personnelles ou de demander un accès) directement accessible sur notre Blog rubrique portail famille:

www.asso-apla.fr

Il sera possible de s'inscrire du jeudi 7 au 14 octobre

Au-delà du jeudi 14 octobre, tout désistement (sauf certificat) sera facturé.

Vous pouvez annuler ou modifier directement vos réservations sur le portail famille.

• Paiement

- Merci de privilégier fortement le paiement par prélèvement. *Il vous suffit de nous faire parvenir votre RIB.*
- Nous acceptons les paiements par chèques, espèces, chèques vacances, CESU, aide CE et aide CCAS.
- Dès votre première facturation, l'adhésion famille de 10 euros sera ajoutée du 1^{er} juillet 2021 au 30 juin 2022.

	QF	0-600		601-800		801-1200		1201 et +	
		Repas	Sans Repas	Repas	Sans Repas	Repas	Sans Repas	Repas	Sans Repas
Enfant de la commune	Journée	7,52 €		10,36 €		11,01 €		11,66 €	
	Demi-journée	5,52 €	3,50 €	9,39 €	6,89 €	10,04 €	7,54 €	10,69 €	8,19 €
Assimilé commune (1)	Journée	7,52 €		11,91 €		12,66€		13,71 €	
	Demi-journée	5,52 €	3,50 €	10,80 €	9,05 €	11,56 €	9,80 €	12,60 €	10,85 €
Enfant hors commune	Journée	7,52 €		13,20 €		13,85 €		14,77 €	
	Demi-journée	5,52 €	3,50 €	12,23 €	10,71 €	12,88 €	11,36 €	13,80 €	12,28 €

• Aide CCAS

Le CCAS peut attribuer des aides au vu du quotient familial (inférieur à 800).

Munissez vous de votre attestation Quotient Familial CAF

Adressez vous au CCAS, 11 rue Victor Hugo, 49140 Verrières-en-Anjou / tél 02 41 93 85 03
Permanence les mardis à la mairie de Pellouailles Les Vignes.

Quotient Familial	ALSH 3-11 ans
0 à 500	50%
500 à 800	30%
Majoration de 5% par enfant supplémentaire	

Nous contacter:

PASS'ÂGE

21 place de l'Échanson
49112 Verrières en Anjou
02 41 76 19 15

accueil@asso-apla.fr | www.asso-apla.fr

Lieux des animations:

Espace loisirs de la Françaiserie

3, allée du Taillis
St Sylvain
49480 Verrières en Anjou