

# Espace loisirs de la Francaiserie

Passâge
VERRIÈRES-EN-ANJOU

Programme ALSH

VACANCES D'AUTOMNE 2022

**DU 24 OCTOBRE AU 4 NOVEMBRE**

ENFANCE
ASSOCIATION
PASS'ÂGE

# Les Vacances d'Automne à la Francaiserie

**Programme des 3 – 6 ans**

***PS-MS-GS***

**Le matin**
***(sauf le jeudi)***

Projet 1 : Fabrication d'une fresque océanique

Projet 2 : L'aquarium magique de l'accueil de loisirs

Projet 3 : A la découverte de l'île au trésor

## Semaine du 24 au 28 Octobre





**Lundi 24**
Après-midi :
Time's up
Les animaux marins

**Mardi 25**
Après-midi :
Les animaux marins
Parcours de motricité

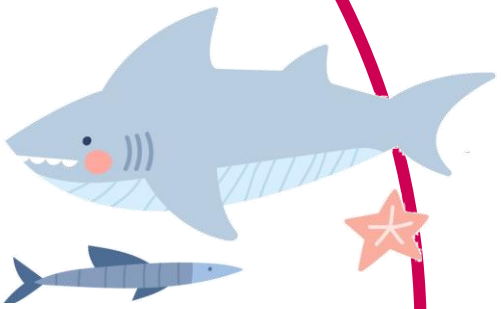

**Mercredi 26**
Aprèm éclaté :
"Les tranches d'âge se mélangent pour partager ensemble des temps de jeux"



**Jeudi 27**
SORTIE MATINÉE + REPAS Loire Odyssée
Départ à 8h15 et retour à 13h30




Après-midi :
Grand jeu : Tahiti quest






**Vendredi 28**
Après-midi :
Fabrication d'un phare géant

# Les Vacances d'Automne à la Francaiserie

**Programme des 3 – 6 ans**

***PS-MS-GS***

**Du lundi au jeudi matin**

Projet 1 : Œuvre collective : création d'un hublot

Projet 2 : relooking de l'accueil de loisirs : la baleine bleue

## Semaine du 31 octobre au 4 novembre



**Lundi 31**



Aprèm Halloween :
Maquillage, expériences, concours de citrouilles...
**Viens déguisé !**

**Mardi 1**
Férié :



**Mercredi 2**
Aprèm éclaté :
« Les tranches d'âge se mélangent pour partager ensemble des temps de jeux"



**Jeudi 3**
Après-midi :
Grand jeu rallye photo : à la recherche de Némo et ses copains




**Vendredi 4**
MATINÉE PISCINE
Départ à 8h15 et retour à 12h30
Prévoir des affaires de baignade, brassard et serviettes de bain

Après-midi :
Cocooning, chocolat chaud et massage

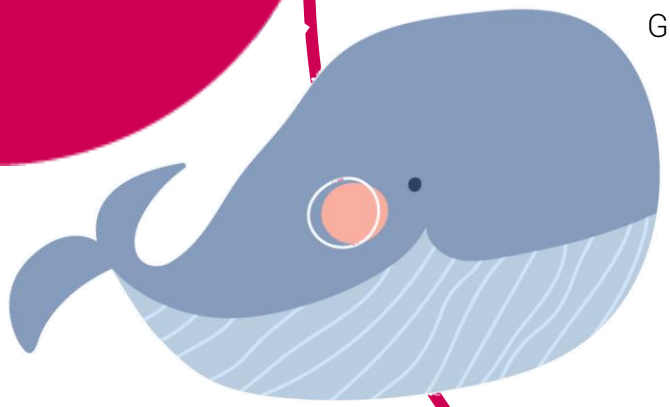

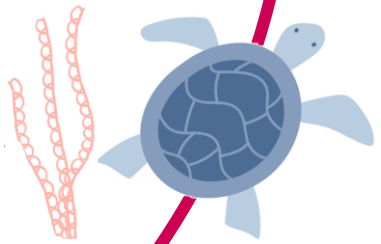



# Les Vacances d'Automne à la Francaiserie

**Le matin:**
***(sauf jeudi)***

Projet 1 : Architecte de l'océan

Projet 2 : Deviens ton propre metteur en scène



## Semaine du 24 au 28 Octobre

**Lundi 24**
Après-midi :
Parcours sportif océanique
Décoration de la salle (origami, guirlande ...)

**Mardi 25**
Après-midi :
Expériences scientifiques
Miroir de la mer

**Mercredi 26**
Aprèm éclaté :
Les tranches d'âge se mélangent pour partager ensemble des temps de jeux

**Jeudi 27**
SORTIE JOURNÉE Loire Odyssée




**Vendredi 28**
Après-midi :
Grand jeu : l'homme en noir




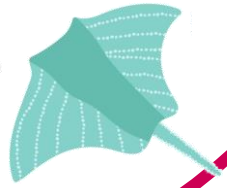

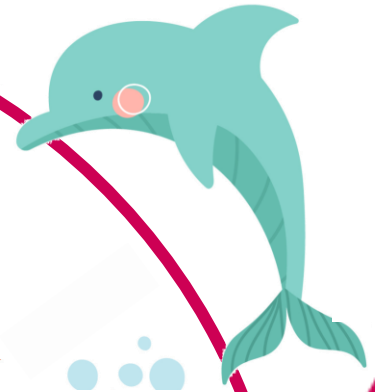



**Programme des**
**6 – 9 ans**

**CP**
**CE1-CE2**

# Les Vacances d'Automne à la Francaiserie

## Semaine du 31 octobre au 4 novembre



**Le matin:**
***(sauf mercredi)***

Projet 1 : Stop motion

Projet 2 : Artiste en devenir



**Lundi 31**
Aprèm Halloween :
Atelier cuisine horrifique et jeux de coopération
**Viens déguisé !**

**Mardi 1**
Férié :

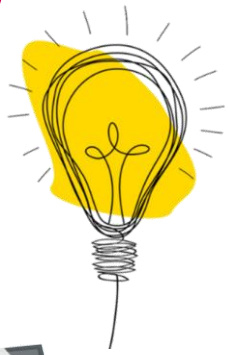

**Mercredi 2**
Aprèm éclaté :
« Les tranches d'âge se mélangent pour partager ensemble des temps de jeux"

**Jeudi 3**
Matinée SPECTACLE Au carré des arts
Départ à 9h et retour à 12h30
»Le monde marche sur la tête » par la Cie OMI SISSI








Après-midi :
Cocooning, chocolat chaud et massages

**Vendredi 4**
Après-midi :
Grand jeu : l'Epreuve finale de Tahiti Quest

**Programme des 6 – 9 ans**

**CP**
**CE1-CE2**

# Le nouveau projet d'un espace de loisirs ÉMANCIPATEUR

## Quels sont les objectifs d'un Espace de Loisirs Emancipateur ?

- Permettre aux enfants d'affirmer leurs choix
- Rendre les enfants acteurs de leurs loisirs
- Permettre aux enfants d'experimenter et de prendre des décisions
- Prendre en compte chaque enfant comme individu au sein du collectif
- Impliquer les enfants dans la vie du centre
- Inscrire les enfants dans une démarche citoyenne
- Etre un réel espace d'expression
- Développer l'esprit critique des enfants

## Quel est le rôle d'un animateur?

- Encourager et valoriser les enfants
- Aider les enfants à s'animer
- Assurer la sécurité physique affective et morale des enfants
- Accompagner les enfants dans leurs idées, leurs projets

En bref, ils sont des anim'acteurs !

Des matinées sans programme pré-établis

Des espaces aménagés

Des salles thématiques

Des aprèm éclatées (plus de tranche d'âge, de salle de référence...)

## Qu'est ce qu'on met en place concrètement ?

Des espaces d'expression (blabla thé ...)

Une libre circulation

Des propositions de projets à la semaine

Une valorisation des activités des enfants

# Planning type d'une semaine

| | Matin | Aprèm | |
|---|---|---|---|
| Lundi | Proposition de projets (découverte du monde, construction d'une cabane, spectacle musical, ...)<br>Les enfants qui le souhaitent participent à ces projets tout au long de la semaine et une valorisation est prévue lors de l'apéro parents<br>Les enfants qui ne participent pas à ces projets vont pouvoir circuler dans les différents espaces, proposer des activités, faire ce dont ils ont envie ...<br>Les mardis et jeudis matins un animateur proposera à un groupe d'enfant une activité cuisine (mardi pour le goûter et jeudi pour l'apéro parents) | Activités proposées par les anim' | |
| Mardi | | Activités proposées par les anim' | |
| Mercredi | | Aprèm éclatée<br>(plus de tranches d'âge, de salle de référence...) | |
| Jeudi | | Activités proposées par les anim' | Apéro parents |
| Vendredi | Sorties ou intervenants<br>(cette journée peut-être un autre jour de la semaine en fonction de l'organisation) | | |

# Déroulement/ Inscription/ Tarifs

## • Ouvert du 24 octobre au 4 novembre 2022.

Un accueil journée et demi-journée, avec ou sans repas, est proposé aux enfants afin de conjuguer rythmes et projets de vacances, individuels ou familiaux

**7h30 - 9h30 :** Accueil des familles pour l'arrivée des enfants

**9h30 -12h00:** Animations – Départ à midi pour ceux qui ne mangent pas à la cantine

**12h-14h :** Repas, activités digestives, temps calme – Départ à 13h30 pour ceux qui ne sont pas inscrits l'après-midi,

**14h-16h :** Animations

**16h-17h :** Goûter puis jeux libres

**Le départ se fait à partir de 17h**

En fonction de vos besoins, l'enfant peut être accueilli jusqu'à 18h30.

## • Modalités d'inscription

Les inscriptions se font via notre **portail famille** (n'oubliez pas de compléter vos informations personnelles ou de demander un accès) directement accessible sur notre Blog rubrique portail famille: www.asso-apla.fr

**Il sera possible de s'inscrire du jeudi 6 au jeudi 13 octobre.**

**Au-delà de cette période d'inscription, tout désistement (sauf certificat) sera facturé.**

## • Le portail famille évolue : Gestion des places restantes

- A partir du vendredi **14 octobre** après-midi, le portail famille sera réactivé. **Les inscriptions se feront en fonction des places restantes via votre espace personnel**. Les inscriptions seront possibles jusqu'à 48h à l'avance.
- Les places restantes s'afficheront directement

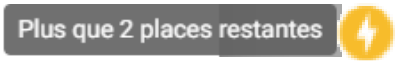





## • Paiement

- Merci de privilégier fortement le paiement par prélèvement. *Il vous suffit de nous faire parvenir votre RIB.*
- Nous acceptons les paiements par chèques, espèces, chèques vacances, CESU, aide CE et aide CCAS.
- Dès votre première facturation, l'adhésion famille de 10 euros sera ajoutée du 1er juillet 2022 au 30 juin 2023.

| | QF | 0-600 | | 601-800 | | 801-1200 | | 1201 -1600 | | 1601 et + | |
|---|---|---|---|---|---|---|---|---|---|---|---|
| | | Repas | Sans Repas | Repas | Sans Repas | Repas | Sans Repas | Repas | Sans Repas | Repas | Sans Repas |
| Enfant de la commune | Journée | 7,52 € | 6,00 € | 10,57 € | 8,02 € | 11,23 € | 8,68 € | 11,89 € | 9,34 € | 12,54 € | 9,99 € |
| | Demi journée | 5,52 € | 3,50 € | 9,58 € | 7,03 € | 10,24 € | 7,69 € | 10,90 € | 8,35 € | 11,55 € | 9,00 € |
| Assimilé commune | Journée | 7,52 € | 6,00 € | 12,15 € | 10,36 € | 12,91 € | 11,13 € | 13,98 € | 12,21 € | 14,63 € | 12,86 € |
| | Demi journée | 5,52 € | 3,50 € | 11,02 € | 9,23 € | 11,79 € | 10,00 € | 12,85 € | 11,07 € | 13,50 € | 11,72 € |
| Enfant hors commune | Journée | 7,52 € | 6,00 € | 13,46 € | 11,91 € | 14,13 € | 12,58 € | 15,07 € | 13,52 € | 15,72 € | 14,17 € |
| | Demi journée | 5,52 € | 3,50 € | 12,47 € | 10,92 € | 13,14 € | 11,59 € | 14,08 € | 12,53 € | 14,73 € | 13,18 € |

## • Aide CCAS

Le CCAS peut attribuer des aides au vu du quotient familial (inférieur à 800).

Adressez vous au CCAS, 11 rue Victor Hugo, 49140 Verrières-en-Anjou / tél 02 41 93 85 03
Permanence les mardis à la mairie de Pellouailles Les Vignes.

| Quotient Familial | ALSH 3-11 ans |
|---|---|
| 0 à 500 | 50% |
| 500 à 800 | 30% |
| Majoration de 5% par enfant supplémentaire | |

Passâge Verrières-en-Anjou — Verrières en Anjou — Allocations Familiales Caf de Maine-et-Loire — les francas L'éducation en mouvement !


Nous contacter:

PASS'ÂGE

21 place de l'Échanson
49112 Verrières en Anjou
02 41 76 19 15
accueil@asso-apla.fr | www.asso-apla.fr


Lieux des animations:

Espace Loisirs de la Francaiserie

3, allée du Taillis
St Sylvain
49480 Verrières en Anjou