

**Espace loisirs
du Tertre
et de
la Françaiserie**

**Vacances de
décembre**



DÉCEMBRE 2021
Magazine des
Loisirs Éducatifs

l'apla!!!
L'ASSOCIATION
PELLOUAILLAISE
DE LOISIRS
ET D'ANIMATION

devient

Passage
VERRIÈRES-EN-ANJOU

ENFANCE
ASSOCIATION
PASS'ÂGE

Sommaire

Programme de l'espace loisirs de la Françaiserie du 20 au 24 décembre P . 4

Programme de l'espace loisirs du Tertre du 27 au 31 décembre P .9

Déroulement, inscriptions et tarifs P . 12

www.asso-apla.fr



Important

Les 2 espaces loisirs sont ouverts de façon alternée durant la période des vacances de décembre.

L'espace loisirs de la Françaiserie accueillera tous les enfants la 1ère semaine des vacances, du 20 au 24 décembre, et l'espace loisirs du Tertre les accueillera la 2ème semaine, du 27 au 31 décembre.

Attention, les accueils fermeront exceptionnellement leurs portes à 17h00 les 24 et 31 décembre.

www.asso-apla.fr



A l' Espace loisirs de la Françaiserie

Enfance 3-9 ans

www.asso-apla.fr



 **ENFANCE**
ASSOCIATION
PASSAGE

A l' Espace loisirs de la Françaiserie

Semaine du 20 au 24 Décembre

□ Lundi 20

Matin : Petits jeux de connaissances et balade au Château à Motte

Après-midi : Création manuelle : petit sapin de Noël

□ Mardi 21

Matin : Jeux sportifs et collectifs

Après-midi : Ateliers autonomes

□ Mercredi 22

Matinée Eclatée : propositions d'animations au choix

Après-midi : Création de brochettes de fruits pour notre goûter : fondue au chocolat!

□ Jeudi 23

Matin : Atelier cuisine sucrée : petits sablés et gâteaux au yaourt

Après-midi : Après midi festive ! Château gonflable et machine à barbe à papa

□ Vendredi 24

Matin : Grand jeu: Le carré magique

Après-midi : Ateliers autonomes

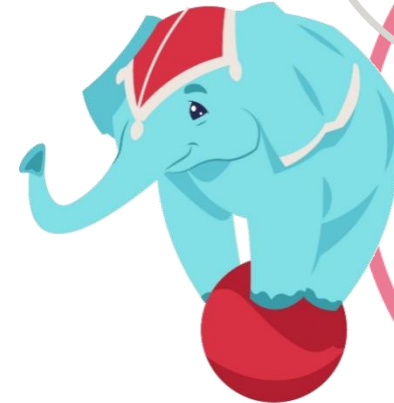

Programme
des
MINIS NOUS

PS

Important:

Les accueils de Loisirs fermeront exceptionnellement leurs portes à 17h00 les 24 et 31 décembre.

A l' Espace loisirs de la Françaiserie

Semaine du 20 au 24 Décembre



□ Lundi 20

Matin : Petits jeux de connaissances et création de petits animaux de cirque en pâte à modeler

Après-midi : Grand jeu : " Le parachute "

□ Mardi 21

Matin : Grand jeu : "Viens jouer avec les personnages de fin d'année"

Après-midi : Atelier cirque

□ Mercredi 22

Matinée Eclatée : propositions d'animations au choix

Après-midi : Activité manuelle : créations de petits accessoires pour notre défilé

□ Jeudi 23

Matin : Atelier cuisine

Après midi Festive : Château gonflable et machine à barbe à papa

□ Vendredi 24

Matin : Petits jeux sportifs et collectifs

Après-midi : Festival de cannes : Mettez-vous sur votre 24 avec les petits accessoires confectionnés, venez défiler!



Programme
des
CHAMALLOW

MS-GS

Important:

Les accueils de Loisirs fermeront exceptionnellement leurs portes à 17h00 les 24 et 31 décembre.

A l' Espace loisirs de la Françaiserie

Semaine du 20 au 24 Décembre

☐ Lundi 20

Matin : Matinée cocooning et jeu de connaissance

Après-midi : Le grand loto du cirque

☐ Mardi 21

Matin : Création manuelle: masque de clown et animaux du cirque

Après-midi : Initiation au cirque 1/2

☐ Mercredi 22

Matinée Eclatée : propositions d'animations au choix

Après-midi : Initiation au cirque 2/2

☐ Jeudi 23

Matin : Création d'un petit spectacle de cirque

Après-midi : **Sortie (14h30-18h00)– Sous réserve de validation au grand cirque de Noël à Angers**

☐ Vendredi 24

Matin : Représentation de notre spectacle

Après-midi : Chasse au trésor



Important:

Les accueils de Loisirs fermeront exceptionnellement leurs portes à 17h00 les 24 et 31 décembre.

Programme
des
LOUSTICS

CP

A l' Espace loisirs de la Françaiserie

Semaine du 20 au 24 Décembre



☐ Lundi 20

Matin : Jeux de connaissances et création d'une œuvre collective

Après-midi : Création manuelle : " couronne des fêtes "

☐ Mardi 21

Matin : Initiation au cirque

Après-midi : Création manuelle : " chamboule tout géant "

☐ Mercredi 22

Matinée Eclatée : propositions d'animations au choix

Après-midi : Atelier cuisine : " petits sablés "

☐ Jeudi 23

Matin : Balade nature et création manuelle : " petit sapin de pin "

Après-midi : **Sortie (14h30-18h00)– Sous réserve de validation au grand cirque de Noël à Angers**

☐ Vendredi 24

Matin : Grand jeu : " Le carré magique "

Après-midi : Jeux sportifs au Chateau à Motte

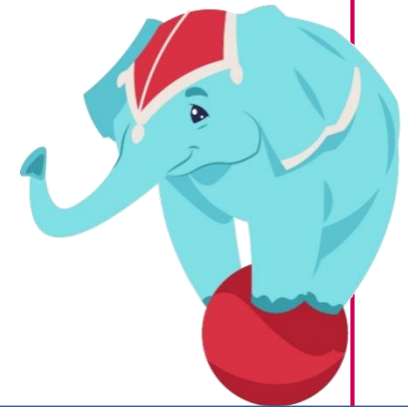

Important:

Les accueils de Loisirs fermeront exceptionnellement leurs portes à 17h00 les 24 et 31 décembre.

Programme
des
LOUSTICS

CE1-CE2

A l' Espace loisirs du Tertre

Enfance 3-9 ans

www.asso-apla.fr



 **ENFANCE**
ASSOCIATION
PASS'ÂGE

A l'espace loisirs du Tertre

Semaine du 27 au 31 Décembre



☐ Lundi 27

Matin : Une fée un peu perdue débarque au centre de loisirs... Il faut l'aider !

Après-midi : Atelier cuisine: " cupcakes magique "

☐ Mardi 28

Matin : Grand jeu: " la flûte de pluie "

Après-midi : Création de champignons et chasse aux petites bêtes

☐ Mercredi 29

Matinée Eclatée : propositions d'animations au choix

Après-midi : Grand jeu : " Le carré féérique "

☐ Jeudi 30

Matin : **Sortie à Loopiland 9h30 12h00**

Après-midi : Grand jeu "retrouve les pièces magiques" et création manuelle: " petits lutins de pins "

☐ Vendredi 31

Matin : Madame la fée peu repartir, ou presque... Venez l'aider !

Après-midi "Cocooning" à l'accueil de loisirs



Important:

Les accueils de Loisirs fermeront exceptionnellement leurs portes à 17h00 les 24 et 31 décembre.

Programme
des
3 – 6 ans

PS-MS-GS

A l'espace loisirs du Tertre

Semaine du 27 au 31 Décembre

□ Lundi 27

Matin : Matinée cocooning pour faire connaissance!

Après-midi : Création manuelle: attrape rêve et bocaux magiques

□ Mardi 28

Matin : Création du village féérique

Après-midi : Grand jeu sportif :
" ogres contre lutins! «

□ Mercredi 29

Matinée Eclatée : propositions d'animations au choix

Après-midi : Grand jeu sportif " Poules renards, vipères
et création de portes clés en plastique fou

□ Jeudi 30

Matin : Spectacle de Jean par la compagnie RAM DAM

Après-midi : Grand jeu: " La balade contée "

□ Vendredi 31

Matin : Ciné pop corn

Après-midi Festive !



Important:

Les accueils de Loisirs fermeront exceptionnellement leurs portes à 17h00 les 24 et 31 décembre.

Programme
des
6 – 9 ans

CP
CE1-CE2

Déroulement / Inscription / Tarifs

- **L'espace loisirs de la Françaiserie est ouvert du lundi 20 Décembre au vendredi 24 décembre, celui du Tertre est ouvert du lundi 27 au vendredi 31 décembre.**

Un accueil journée et demi-journée, avec ou sans repas, est proposé aux enfants afin de conjuguer rythmes et projets de vacances, individuels ou familiaux

Toutes les activités ou projets proposés par les équipes ont pour objectifs de :

- Assurer des accueils éducatifs de qualité
- Permettre l'apprentissage du vivre ensemble
- Aider à construire l'autonomie de l'enfant
- Contribuer à la formation du citoyen

7h30 – 9h30: Accueil des familles pour l'arrivée des enfants

9h30 – 10h00: Temps de rassemblement.

10h00 – 12h00: Activités prévues du matin + retour au calme.

12h00 – 13h30: Repas en self

13h30 – 14h30: Temps calme dans chaque groupe.

14h30 – 16h30: Activités de l'après midi selon le planning.

16h30: Goûter

17h00 – 18h30: Accueil des familles pour le départ des enfants.

● Modalités d'inscription

Les inscriptions se font via notre **portail famille** (n'oubliez pas de compléter vos informations personnelles ou de demander un accès) directement accessible sur notre Blog rubrique portail famille: www.asso-apla.fr

Il sera possible de s'inscrire du jeudi 2 au jeudi 9 décembre.

Au-delà de cette période d'inscription, tout désistement (sauf certificat) sera facturé.

Vous pouvez annuler ou modifier directement vos réservations sur le portail famille.

● Paiement

- Merci de privilégier fortement le paiement par prélèvement. *Il vous suffit de nous faire parvenir votre RIB.*
- Nous acceptons les paiements par chèques, espèces, chèques vacances, CESU, aide CE et aide CCAS.
- Dès votre première facturation, l'adhésion famille de 10 euros sera ajoutée du 1^{er} juillet 2021 au 30 juin 2022.

	QF	0-600		601-800		801-1200		1201 et +	
		Repas	Sans Repas	Repas	Sans Repas	Repas	Sans Repas	Repas	Sans Repas
Enfant de la commune	Journée	7,52 €		10,36 €		11,01 €		11,66 €	
	Demi-journée	5,52 €	3,50 €	9,39 €	6,89 €	10,04 €	7,54 €	10,69 €	8,19 €
Assimilé commune (1)	Journée	7,52 €		11,91 €		12,66€		13,71 €	
	Demi-journée	5,52 €	3,50 €	10,80 €	9,05 €	11,56 €	9,80 €	12,60 €	10,85 €
Enfant hors commune	Journée	7,52 €		13,20 €		13,85 €		14,77 €	
	Demi-journée	5,52 €	3,50 €	12,23 €	10,71 €	12,88 €	11,36 €	13,80 €	12,28 €

● Aide CCAS

Le CCAS peut attribuer des aides au vu du quotient familial (inférieur à 800).

Munissez vous de votre attestation Quotient Familial CAF

Adressez vous au CCAS, 11 rue Victor Hugo, 49140 Verrières-en-Anjou / tél 02 41 93 85 03
Permanence les mardis à la mairie de Pellouailles Les Vignes.

Quotient Familial	ALSH 3-11 ans
0 à 500	50%
500 à 800	30%
Majoration de 5% par enfant supplémentaire	

Nous contacter:

PASS'ÂGE

21 place de l'Échanson
49112 Verrières en Anjou
02 41 76 19 15
accueil@asso-apla.fr |

Lieux des animations:

Espace Loisirs du Tertre

Rue des Vignes
Pellouailles
49112 Verrières en Anjou

Espace loisirs de la Françaiserie

3, Allées des Taillis
St Sylvain
49480 Verrières en Anjou