



*Espace loisirs
de la
Françaiserie*

MERCREDIS

*Du 10 Novembre au
15 Décembre*

Les Mercredis de Novembre et Décembre à l'ALSH



☐ Mercredi 10 Novembre

Matin:
Décoration de pochettes à doudou

Après-midi:
Sieste + ateliers autonomes

☐ Mercredi 17 Novembre

Matin:
Verrières Joue

Après-midi:
Sieste + ateliers autonomes

☐ Mercredi 24 Novembre

Matin:
Sortie au Château à Motte (ramassage de bâtons pour créer un sapin de fin d'année)

Après-midi:
Sieste + ateliers autonomes



☐ Mercredi 1^{er} Décembre

Matin:
Création d'un sapin de fin d'année
(ramener un objet pour le décorer !)

Après-midi:
Sieste + création de décoration de Noël

☐ Mercredi 8 Décembre

Matin:
Décoration du dortoir

Après-midi:
Sieste + création de décoration de Noël

☐ Mercredi 15 Décembre

Matin:
Atelier cuisine "Goûter de fin d'année"

Après-midi:
Sieste + ateliers autonomes

☐ Thème:

"Bienvenue chez vous !"

Programme
des
MINIS NOUS

PS

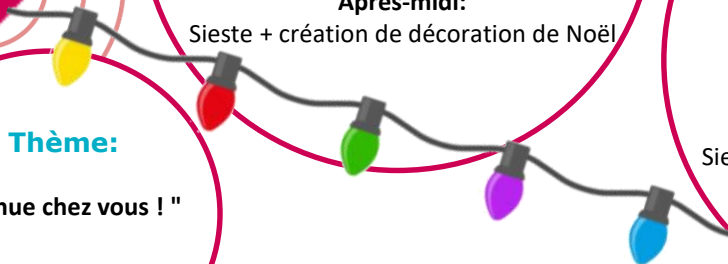

Les Mercredis de Novembre et Décembre à l'ALSH

☐ Mercredi 10 Novembre

Matin:
Décoration de meubles pour la salle

Après-midi:
Création de bâtons de pluie

☐ Mercredi 17 Novembre

Matin:
Verrières Joue

Après-midi:
Aménagement du coin calme

☐ Mercredi 24 Novembre

Matin:
Aménagement du coin calme

Après-midi:
Promenade dans St Sylvain et ramassage d'objets de la nature

☐ Mercredi 1^{er} Décembre

Matin:
Création d'un sapin de fin d'année

Après-midi:
Décoration du sapin

☐ Mercredi 8 Décembre

Matin:
Création de cartes de vœux et petits jeux

Après-midi:
Création d'un photophore

☐ Mercredi 15 Décembre

Matin:
Atelier cuisine "Goûter de fin d'année"

Après-midi:
Projection d'un film autour d'un chocolat chaud

☐ Thème:

"Bienvenue chez vous !"

Programme
des
CHAMALLOWS

MS - GS

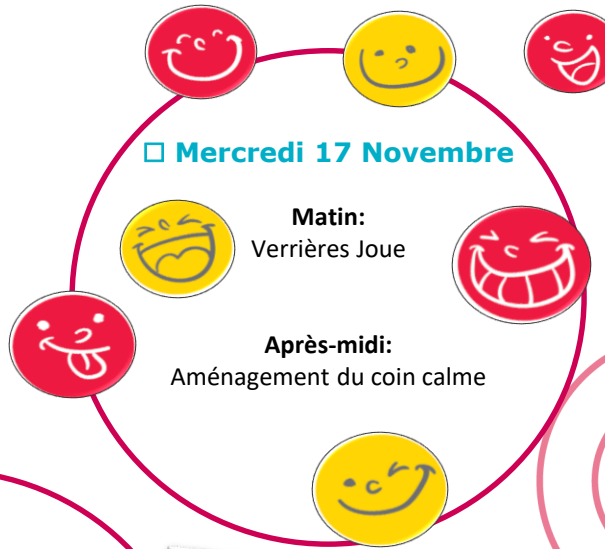

Les Mercredis de Novembre et Décembre à l'ALSH

☐ Mercredi 10 Novembre

Matin:
Un projet photo, ça te dit ? +
Décoration de la porte

Après-midi:
Jeux musicaux

☐ Mercredi 17 Novembre

Matin:
Verrières Joue

Après-midi:
Activité cirque + projet photo

☐ Mercredi 24 Novembre

Matin:
Projet photo

Après-midi:
Création d'un arbre de fin d'année

Programme
des
LOUSTICS

CP

☐ Mercredi 1^{er} Décembre

Matin:
Création et décoration d'un arbre de
fin d'année

Après-midi:
Grand jeu Time's up

☐ Mercredi 8 Décembre

Matin:
Décoration de la salle pour les fêtes de
fin d'année et prépare
ton prochain mercredi !

Après-midi:
Projection d'un film autour d'un
chocolat chaud

☐ Mercredi 15 Décembre

C'est ton Mercredi !!

☐ Thème:

"Bienvenue chez vous !"

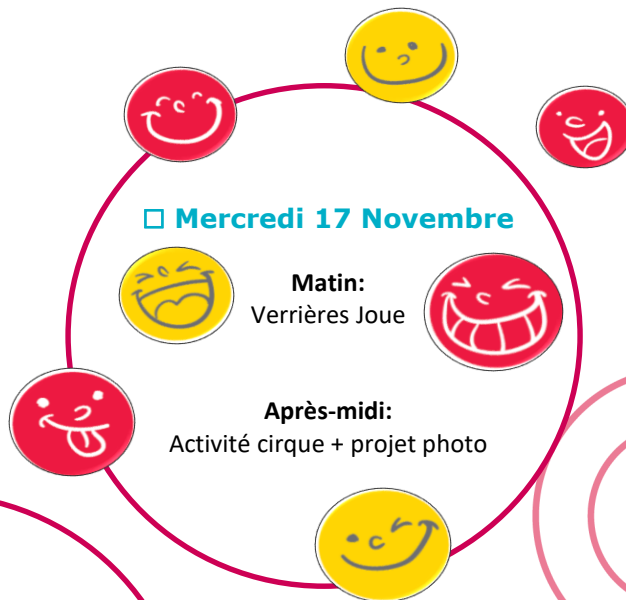

Les Mercredis de Novembre et Décembre à l'ALSH

☐ Mercredi 10 Novembre



Matin:
Création d'un projet de journal du centre de loisirs

Après-midi:
1,2,3,...foooot !
+ décoration de salle



☐ Mercredi 17 Novembre



Matin:
Verrières Joue

Après-midi:
Blind test
+ journal de l'accueil de loisirs

☐ Mercredi 24 Novembre

Matin:
Création d'un calendrier "en attendant les vacances"

Après-midi:
Koh Lantah



Programme
des
LOUSTICS

CE1-CE2

☐ Mercredi 1^{er} Décembre

Matin:
Fabrication d'un sapin de fin d'année

Après-midi:
Mercredi libre !

☐ Thème:

"Bienvenue chez vous !"

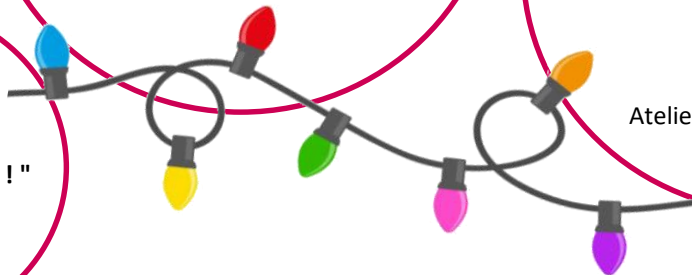

☐ Mercredi 8 Décembre

Matin:
Fabrication de décorations pour les fêtes de fin d'année

Après-midi:
Atelier théâtre ou time's up

☐ Mercredi 15 Décembre

Matin:
Et tu veux quoi comme cadeaux ?

Après-midi:
Projection d'un film autour d'un chocolat chaud



Les Mercredis de Novembre et Décembre à l'ALSH

• Modalités d'inscription

Les inscriptions se font via notre **portail famille** (n'oubliez pas de compléter vos informations personnelles ou de demander un accès) directement accessible sur notre Blog rubrique portail famille:

www.asso-apla.fr

• Modalités de désistement

Tout désistement effectué moins de 48h à l'avance (sauf certificat médical) sera facturé. *Merci de votre compréhension.*

Vous pouvez annuler ou modifier directement vos réservations sur le portail famille.

• Paiement

- Merci de privilégier fortement le paiement par prélèvement. *Il vous suffit de nous faire parvenir votre RIB.*
- Nous acceptons les paiements par chèques, espèces, chèques vacances, CESU, aide CE et aide CCAS.
- Dès votre première facturation, l'adhésion famille de 10 euros sera ajoutée du 1^{er} juillet 2021 au 30 juin 2022.

• Le Projet

Un accueil journée et demi-journée, avec ou sans repas, est proposé. Toutes les activités ou projets proposés par les équipes ont pour objectifs de :

- Assurer des accueils éducatifs de qualité
- Permettre l'apprentissage du vivre ensemble
- Aider à construire l'autonomie de l'enfant
- Contribuer à la formation du citoyen

7h30 – 9h30: Accueil des familles pour l'arrivée des enfants

9h30 – 10h00: Temps de rassemblement.

10h00 – 12h00: Activités prévues du matin + retour au calme.

12h00 – 13h30: Repas en self

13h30 – 14h30: Temps calme dans chaque groupe.

14h30 – 16h30: Activités de l'après midi selon le planning.

16h30: Goûter.

17h00 – 18h30: Accueil des familles pour le départ des enfants.

	QF	0-600		601-800		801-1200		1201 et +	
		Repas	Sans Repas	Repas	Sans Repas	Repas	Sans Repas	Repas	Sans Repas
Enfant de la commune	Journée	7,52 €		10,36 €		11,01 €		11,66 €	
	Demi-journée	5,52 €	3,50 €	9,39 €	6,89 €	10,04 €	7,54 €	10,69 €	8,19 €
Assimilé commune (1)	Journée	7,52 €		11,91 €		12,66€		13,71 €	
	Demi-journée	5,52 €	3,50 €	10,80 €	9,05 €	11,56 €	9,80 €	12,60 €	10,85 €
Enfant hors commune	Journée	7,52 €		13,20 €		13,85 €		14,77 €	
	Demi-journée	5,52 €	3,50 €	12,23 €	10,71 €	12,88 €	11,36 €	13,80 €	12,28 €

• Aide CCAS

Le CCAS peut attribuer des aides au vu du quotient familial (inférieur à 800).

Munissez vous de votre attestation Quotient Familial CAF

Adressez vous au CCAS, 11 rue Victor Hugo, 49140 Verrières-en-Anjou / tél 02 41 93 85 03

Permanence les mardis à la mairie de Pellouailles Les Vignes.

Quotient Familial	Stages activités Enfance
0 à 500	50%
500 à 800	30%
Majoration de 5% par enfant supplémentaire	

Nous contacter:

PASS'ÂGE

21 place de l'Échanson
49112 Verrières en Anjou
02 41 76 19 15

accueil@asso-apla.fr | www.asso-apla.fr

Lieux des animations:

Espace loisirs de la Françaiserie

3, allée du Taillis
St Sylvain
49480 Verrières en Anjou