INSCRIPTIONS – TARIFS – MODALITÉS

• Tarifs

	QF	0-600		601-800		801-1200		1201 -1600		1601 et +	
		Repas	Sans Repas	Repas	Sans Repas	Repas	Sans Repas	Repas	Sans Repas	Repas	Sans Repas
commune	Journée	7,52 €	6,00 €	10,88 €	8,26 €	11,57 €	8,94 €	12,25 €	9,62 €	12,92 €	10,29 €
	Demi journée	5,52 €	3,50 €	9,87 €	7,24 €	10,55 €	7,92 €	11,23 €	8,60 €	11,90 €	9,27 €
Assimilé commune	Journée	7,52 €	6,00 €	12,51 €	10,67 €	13,30 €	11,46 €	14,40 €	12,58 €	15,07 €	13,25 €
	Demi journée	5,52 €	3,50 €	11,35 €	9,51 €	12,14 €	10,30 €	13,24 €	11,40 €	13,91 €	12,07 €
Enfant hors commune	Journée	7,52 €	6,00 €	13,87 €	12,27 €	14,55 €	12,95 €	15,52 €	13,92 €	16,19 €	14,59 €
	Demi journée	5,52 €	3,50 €	12,85 €	11,25 €	13,53 €	11,93 €	14,50 €	12,90 €	15,17 €	13,57 €

• Modalités de paiement

- Merci de privilégier fortement le paiement par prélèvement. *Il vous suffit de nous faire parvenir votre RIB.*
- Nous acceptons les paiements par chèques, espèces, chèques vacances, CESU, aide CE et aide CCAS.
- Dès votre première facturation, l'adhésion famille de 10 euros sera ajoutée du 1er juillet 2023 au 30 juin 2024

• Aide CCAS

Quotient familial	Stages activités Enfance
0 à 500	50%
500 à 800	30%
Majoration de 5% par enfant supplémentaire	

Le CCAS peut attribuer des aides au vu du quotient familial (inférieur à 800).

Adressez vous au CCAS
11 rue Victor Hugo,
49480 Verrières-en-Anjou
02 41 93 85 03
Permanence les mardis à la mairie de Pellouailles Les Vignes.

PASSERELLE DE LA FRANCAISERIE

CM1-CM2

Passâge VERRIÈRES-EN-ANJOU
21 place de l'Échanson
49112 Verrières en Anjou
02 41 76 19 15
accueil@pass-age-asso.fr
www.asso-apla.fr

ESPACE LOISIRS DE LA FRANCAISERIE :

3, allée du Taillis
Saint Sylvain
49480 Verrières en Anjou
02 41 76 03 32 *(mercredis et vacances scolaires)*

Programme Passerelle
VACANCES D'HIVER
DU 26 FÉVRIER
AU 8 MARS 2024

les francas L'éducation en mouvement !
ALLOCATIONS FAMILIALES Caf de Maine-et-Loire
VERRIÈRES en Anjou
Passâge VERRIÈRES-EN-ANJOU
ENFANCE ASSOCIATION PASS'ÂGE

SEMAINE 1 DU : 26 Février au 1er Mars

Lundi 26 février

PRÉPA FREE DAY
+ repas
10H - 14H



Des idées pour le vendredi?

On choisit ensemble
Et après on partage un repas!

GRAND JEU
14H - 16H
DOUANIER CONTREBANDIER



ACCUEIL LIBRE 16H - 18H30

Mardi 27 février

ATELIER TECHNIQUE
10H - 12H
QUILLING



Repas, jeux libres et détente 12H-14H

INITIATION
14H - 16H
BIATHLON
Prévoir une tenue de sport



Course à pied et tir à l'arc

SEMAINE 2 DU : 4 au 8 mars

Lundi 4 mars

PRÉPA FREE DAY
+ repas
10H - 14H



Des idées pour le vendredi?

On choisit ensemble
Et après on partage un repas!

GRAND JEU
14H - 16H
DÉFI CUBE
Prévoir une tenue de sport

AU DÉFI!!

ACCUEIL LIBRE 16H - 18H30

Mardi 5 mars

SPÉCIAL CRÉA
10H - 12H



Création de cadres personalisés

Repas, jeux libres et détente 12H-14H

INITIATION
14H - 16H
ACRO GYM
Prévoir une tenue de sport

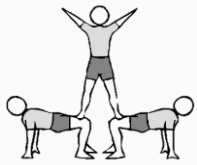

A la salle de sport

Mercredi 28 février

ATELIER TECHNIQUE
10H - 12H
DESSIN

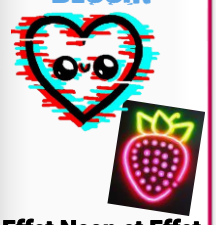

Effet Neon et Effet Glitch

Repas 12H -13H30

ESPACE JEUNESSE
13H30 - 17H
SPY GAME



Avec la Passerelle du Tertre et l'espace jeunesse

A.L 17H - 18H30

Jeudi 29 février

SPÉCIAL CRÉA
10H - 12H

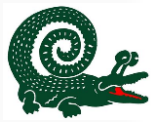



Détournement de logo

Repas 12H -14H

GRAND JEU
14H - 16H
JEU DU PIRATE



A.L 16H - 18H30

Vendredi 1er mars

FREE DAY
10H - 18H

Cinéma?
Visite culturelle ?
Vélo ? Tournoi ?...

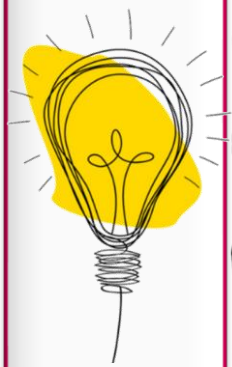

POUR PARTICIPER, IL EST PRIMORDIAL QUE TU SOIS LÀ LUNDI MATIN

Mercredi 6 mars

OBJECTIF CUISINE
10H - 14H



Viens préparer ton repas

GRAND JEU
14H - 16H30

AGE OF EMPIRES

Au château à motte

A.L 16H30 - 18H30

Jeudi 7 mars

INITIATION
10H - 12H
JEUX DE CARTES



Repas 12H -13H30

100% SPORT
13H30 - 17H

Lü

Avec la Passerelle du Tertre et l'espace jeunesse

A.L 17H - 18H30

Vendredi 8 mars

FREE DAY
10H - 18H

Cinéma?
Visite culturelle ?
Vélo ? Tournoi ?...

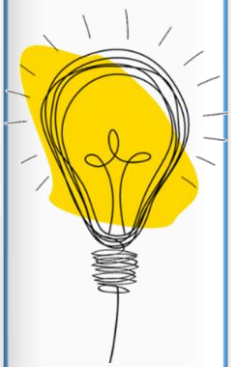

POUR PARTICIPER, IL EST PRIMORDIAL QUE TU SOIS LÀ LUNDI MATIN

PETIT ZOOM SUR :

LES VACANCES EN FAMILLE

L'association vous propose également des activités à faire en famille durant les vacances scolaires. Vous y trouverez un aperçu ci-dessous, n'hésitez pas à consulter notre blog pour le découvrir en totalité ! !



Mercredi 6 mars

Sortie journée à Rennes
Visite du Roazhon park et de la ville de Rennes

Rendez-vous à 8h30 à l'espace jeunesse – Retour 18h30

12€/famille – Trajet en car – Prévoir le pique-nique

Jeudi 7 mars

Atelier cuisine 0-3 ans
10h00 – 11h30
Gratuit – Accueil de loisirs du Tertre

Moment sportif avec Idéasport
16h00 - 20h00
(Pour tous les âges et sans inscriptions)

Gratuit – salle de sport des Lices (Saint Sylvain d'Anjou)

Vendredi 8 mars

Petit déj
" On fait le programme des prochaines vacances ensemble ?"
9h30 – 12h00



Gratuit – Espace Echanson

Les inscriptions familles se font par mail à
accueil@pass-age-asso.fr
Blog : www.asso-apla.fr

L'adhésion est de 10€ par famille pour l'année (de juillet à juin).
Places limitées

INSCRIPTIONS – HORAIRES

Comment s'inscrire ou annuler ?

Les inscriptions et les annulations se font via notre portail famille, n'oubliez pas de compléter vos informations personnelles et/ou de demander un accès : www.asso-apla.fr rubrique portail famille.

Il sera possible de s'inscrire à partir du jeudi 8 février (18h).
Vous devez sélectionner ESPACE LOISIRS DE LA FRANCAISERIE dans le planning

Vous pourrez annuler ou modifier vos réservations jusqu'au 15 février inclus.
Au-delà de cette période, tout désistement (sauf certificat) sera facturé.
Les inscriptions restent possibles (uniquement en ligne) jusqu'à 48h à l'avance et en fonction des places restantes.

Les places restantes s'afficheront directement :

Plus que 2 places restantes  Complet 

Les horaires

Un accueil journée et demi-journée, avec ou sans repas est proposé aux enfants (sauf sortie ou journée à thème):

- **7h30-9h30 :** Accueil des familles pour l'arrivée des enfants
- **9h30-12h :** Animations – Départ et/ou arrivée à midi entre 12h et 12h15 (en fonction de l'inscription)
- **12h-14h :** Repas, jeux libres et détente – Départ et/ou arrivée entre13h30 et 14h (en fonction de l'inscription)
- **14h-16h :** Animations selon le programme
- **16h-17h :** Goûter puis temps de jeux libre

Le départ se fait à partir de 16h45 (sauf animation spécifique)

En fonction de vos besoins, l'accueil se fait jusqu'à 18h30.