INSCRIPTIONS – TARIFS – MODALITÉS

• Tarifs

	QF	0-600		601-800		801-1200		1201 -1600		1601 et +	
		Repas	Sans Repas	Repas	Sans Repas	Repas	Sans Repas	Repas	Sans Repas	Repas	Sans Repas
commune	Journée	7,52 €	6,00 €	10,88 €	8,26 €	11,57 €	8,94 €	12,25 €	9,62 €	12,92 €	10,29 €
	Demi journée	5,52 €	3,50 €	9,87 €	7,24 €	10,55 €	7,92 €	11,23 €	8,60 €	11,90 €	9,27 €
Assimilé commune	Journée	7,52 €	6,00 €	12,51 €	10,67 €	13,30 €	11,46 €	14,40 €	12,58 €	15,07 €	13,25 €
	Demi journée	5,52 €	3,50 €	11,35 €	9,51 €	12,14 €	10,30 €	13,24 €	11,40 €	13,91 €	12,07 €
Enfant hors commune	Journée	7,52 €	6,00 €	13,87 €	12,27 €	14,55 €	12,95 €	15,52 €	13,92 €	16,19 €	14,59 €
	Demi journée	5,52 €	3,50 €	12,85 €	11,25 €	13,53 €	11,93 €	14,50 €	12,90 €	15,17 €	13,57 €

• Modalités de paiement

- Merci de privilégier fortement le paiement par prélèvement. *Il vous suffit de nous faire parvenir votre RIB.*
- Nous acceptons les paiements par chèques, espèces, chèques vacances, CESU, aide CE et aide CCAS.
- Dès votre première facturation, l'adhésion famille de 10 euros sera ajoutée du 1er juillet 2023 au 30 juin 2024

• Aide CCAS

Quotient familial	Stages activités Enfance
0 à 500	50%
500 à 800	30%
Majoration de 5% par enfant supplémentaire	

Le CCAS peut attribuer des aides au vu du quotient familial (inférieur à 800).

Adressez vous au CCAS
11 rue Victor Hugo,
49480 Verrières-en-Anjou
02 41 93 85 03
Permanence les mardis à la mairie de Pellouailles Les Vignes.

ESPACE LOISIRS DE LA FRANCAISERIE



Passâge VERRIÈRES-EN-ANJOU
21 place de l'Échanson
49112 Verrières en Anjou
02 41 76 19 15
accueil@pass-age-asso.fr
www.asso-apla.fr

ESPACE LOISIRS DE LA FRANCAISERIE :

3, allé du Taillis
St Sylvain d'Anjou
49112 Verrières en Anjou
02 41 76 03 32 *(mercredis et vacances scolaires)*

Programme ALSH

VACANCES D'HIVER

DU 26 FÉVRIER AU 8 MARS 2024

les francas – l'éducation en mouvement
Allocations Familiales – Caf de Maine-et-Loire
Verrières en Anjou
Passâge VERRIÈRES-EN-ANJOU
ENFANCE ASSOCIATION PASS'ÂGE

Mes vacances d'Hiver à l'Espace Loisirs de la Francaiserie

Semaine 1 : du 26 février au 1er mars

Tous les apres-midi (sauf mercredi)

Projet long 1 :
" Les clowns en folie ! "
Apprend à devenir un véritable petit clown

Projet long 2 :
" Organisation d'une fete d'anniversaire ! ! "
Création d'accessoires et de décors, chasse aux trésors et gâteau d'anniversaire ! !

Après-midi temps fort
Mercredi 28 février
Aprèm éclaté spécial anniversaire « d'Alicia » :
Les tranches d'âge se mélangent pour partager ensemble des temps de jeux

Après-midi temps fort
Mercredi 29 février
Préparation de l'apéro parent !

Progr

PS-

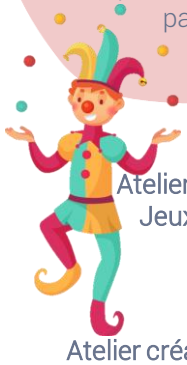

Lundi 26
Matin :
Atelier créa : Création de canon à confettis
Jeux : cherche et trouve d'anniversaire

Mardi 27
Matin :
Atelier créa: Construction de guirlande en spirale et d'une carte d'anniversaire

Mercredi 28
Matin :
Grand jeu : rattrape ton ballon d'anniversaire
Atelier créa : Création d'affiches d'anniversaire pour l'aprèm éclaté

Apéro parents !

Jeudi 29
Matin :
INTERVENANT Cré-Aventure:
"Animation contes participatifs et Atelier enfant création de marionnette "



Vendredi 1er
Matin :
Atelier créa : Création d'un Bouquet de fleur (en papier et carton)
Grand jeu : Le jeu des pinces à linges

INSCRIPTIONS – HORAIRES

Comment s'inscrire ou annuler ?

Les inscriptions et les annulations se font via notre portail famille, n'oubliez pas de compléter vos informations personnelles et/ou de demander un accès : **www.asso-apla.fr** rubrique portail famille.

Il sera possible de s'inscrire à partir du jeudi 8 février (18h).
Vous devez sélectionner ESPACE LOISIRS DE LA FRANCAISERIE dans le planning

Vous pourrez annuler ou modifier vos réservations jusqu'au 15 février inclus.
Au-delà de cette période, tout désistement (sauf certificat) sera facturé.
Les inscriptions restent possibles (uniquement en ligne) jusqu'à 48h à l'avance et en fonction des places restantes.

Les places restantes s'afficheront directement :

Plus que 2 places restantes

Complet

Les horaires

Un accueil journée et demi-journée, avec ou sans repas est proposé aux enfants (sauf sortie ou journée à thèmes):

- **7h30-9h30 :** Accueil des familles pour l'arrivée des enfants
- **9h30-12h :** Animations – Départ et/ou arrivée à midi entre 12h et 12h15 (en fonction de l'inscription)
- **12h-14h :** Repas, jeux libres et détente – Départ et/ou arrivée entre13h30 et 14h (en fonction de l'inscription)
- **14h-16h :** Animations selon le programme
- **16h-17h :** Goûter puis temps de jeux libre

Le départ se fait à partir de 16h45 (sauf animation spécifique)

En fonction de vos besoins, l'accueil se fait jusqu'à 18h30.





Mes vacances d'Hiver à l'Espace Loisirs de la Francaiserie

Semaine 2 : du 4 au 8 mars



Tous les apres-midi
(sauf mercredi)

Projet long 1 :
" La grande competition des chevaliers de la Francaiserie! ! "
Deviens un véritable chevalier

Projet long 2 :
" A la decouverte du Moyen age"
On plonge dans l'époque médiévale



Après-midi temps fort
Mercredi 28 février
Aprèm éclaté :
Les tranches d'âge se mélangent pour partager ensemble des temps de jeux

amme

MS-GS



Lundi 4
Matin :
Atelier créa : Fabrique ta monture
Jeu de construction : Création d'un château fort en kapla

Mardi 5
Matin :
Atelier créa : Crée ton bouclier de chevalier
Grand jeu : Défis des chevaliers
(course, jeux coopératif..)



Mercredi 6
Matin :
Atelier créa : Création de ton blason
Grand jeu : les chevaliers colorés (sous forme d'épervier revisité)

Jeudi 7
Apéro parents !
Matin :
Atelier créa : Fabrique ton épée en carton
Grand jeu : Bataille des royaumes





Vendredi 8
Matinée spectacle
» Brunor et le prince endormi »
Animation interactive et pédagogique avec Planète mômes

Mes vacances d'Hiver à l'Espace Loisirs de la Francaiserie

Semaine 1 : du 26 février au 1er mars

Tous les apres-midi (sauf mercredi)

Projet long 1 :
" Organisation d'une fete d'anniversaire "

Nous sommes invités à l'anniversaire de Carabine, personnage clownesque. Nous allons nous préparer pour ce grand évènement.

Projet long 2 :
" Decore ta salle d'anniversaire ! ! "

Différents ateliers créatifs en vue de préparer une boum d'anniversaire ! !

Après-midi temps fort
Mardi 27 février
Initiation clownesque
par la compagnie Syrinx de Pan

Après-midi temps fort
Mercredi 28 février
Aprèm éclaté spécial anniversaire « d'Alicia »
Les tranches d'âge se mélangent pour partager ensemble des temps de jeux

Programme
CP- CE1- CE2

Lundi 26
Matin :
Atelier créa : Shooting photo pour liste d'invité et carton d'invitation
Jeux : Rallye photo

Mardi 27
Matin :
Chasse au trésors : (MS et GS) retrouve les invités de Carabine

Mercredi 28
Matin :
Initiation au cirque
Atelier créa : Création de carton d'anniversaire pour Carabine

Jeudi 29
Matinée spectacle
« Carabine party »
Au carré des arts

Vendredi 1er
Matin :
Atelier créa : Finition de la frise à anniversaire
Grand jeu : Cache photo

Mes vacances d'Hiver à l'Espace Loisirs de la Francaiserie

Semaine 2 : du 4 au 8 mars

Tous les apres-midi (sauf mercredi)

Projet long 1 :
" Creation d'un pont levis "

Grand atelier technique pour la salle des 6-9 ans

Projet long 2 :
" A la decouverte du temps des chevaliers"

Découverte du tir à l'arc, création de vitraux... On plonge dans l'univers du moyen âge

Après-midi temps fort
Mercredi 28 février
Aprèm éclaté :
Les tranches d'âge se mélangent pour partager ensemble des temps de jeux

Lundi 4
Matin :
Atelier créa : Crée ton blason
Objectif cuisine : sablés en forme de bouclier

Mardi 5
Matin :
Grand jeu : Troll-Ball à la salle de sport

Mercredi 6
Matin :
Atelier créa : Création d'une catapulte
Matinée à la bibliothèque maison rouge

Jeudi 7
Matin :
Atelier créa : Création de couronne et Atelier enluminure
Objectif cuisine : Préparation de l'apéro parents

Apéro parents !

Inscription uniquement en formule journée

Vendredi 8
Sortie journée au Château de BREZÉ
Départ à 9H – Retour pour 17H30
Prévoir des vêtements chauds

Sortie !