TARIFS – MODALITÉS

• Tarifs

	QF	0-600		601-800		801-1200		1201 -1600		1601 et +	
		Repas	Sans Repas	Repas	Sans Repas	Repas	Sans Repas	Repas	Sans Repas	Repas	Sans Repas
commune	Journée	7,52 €	6,00 €	10,88 €	8,26 €	11,57 €	8,94 €	12,25 €	9,62 €	12,92 €	10,29 €
	Demi journée	5,52 €	3,50 €	9,87 €	7,24 €	10,55 €	7,92 €	11,23 €	8,60 €	11,90 €	9,27 €
Assimilé commune	Journée	7,52 €	6,00 €	12,51 €	10,67 €	13,30 €	11,46 €	14,40 €	12,58 €	15,07 €	13,25 €
	Demi journée	5,52 €	3,50 €	11,35 €	9,51 €	12,14 €	10,30 €	13,24 €	11,40 €	13,91 €	12,07 €
Enfant hors commune	Journée	7,52 €	6,00 €	13,87 €	12,27 €	14,55 €	12,95 €	15,52 €	13,92 €	16,19 €	14,59 €
	Demi journée	5,52 €	3,50 €	12,85 €	11,25 €	13,53 €	11,93 €	14,50 €	12,90 €	15,17 €	13,57 €

• Modalités de paiement

- Merci de privilégier fortement le paiement par prélèvement.
  Il vous suffit de nous faire parvenir votre RIB.
- Nous acceptons les paiements par chèques, espèces, chèques vacances, CESU, aide CE et aide CCAS.
- Dès votre première facturation, l'adhésion famille de 10 euros sera ajoutée du 1er juillet 2023 au 30 juin 2024

• Aide CCAS

Quotient familial	Stages activités Enfance
0 à 500	50%
500 à 800	30%
Majoration de 5% par enfant supplémentaire	

Adressez vous au CCAS
11, rue Victor Hugo
49480 Verrières-en-Anjou
02 41 93 85 03
Permanence les mardis à la mairie de Pellouailles Les Vignes.

Le CCAS peut attribuer des aides au vu du quotient familial (inférieur à 800).

ESPACE LOISIRS DE LA FRANCAISERIE



DU 10 JANVIER AU 21 FEVRIER

Passâge VERRIÈRES-EN-ANJOU
21 place de l'Échanson
49112 Verrières en Anjou
02 41 76 19 15
accueil@pass-age-asso.fr
www.asso-apla.fr

ESPACE LOISIRS DE LA FRANCAISERIE :

3, allé du Taillis
St Sylvain d'Anjou
49112 Verrières en Anjou
02 41 76 03 32 *(mercredis et vacances scolaires)*

Programme ALSH
MERCREDIS
JANVIER
FÉVRIER 2024

les francas L'éducation en mouvement !
ALLOCATIONS FAMILIALES Caf de Maine-et-Loire
VERRIÈRES en Anjou
Passâge VERRIÈRES-EN-ANJOU
ENFANCE ASSOCIATION PASS'ÂGE

Les Mercredis de janvier et février à l'Espace Loisirs De la Francaiserie



Du 10 au 24 janvier :



Matin

Projet long 1 :
"Le carnaval de Rio"

Atelier créa : Création de danseuses samba et »feux d'artifice »

Découverte : Initiation à la Samba !



Projet long 2 :
" Nouvel an occidental"

Objectif cuisine : Galette des rois

Atelier créa : Création d'un feu d'artifice en peinture



Apres-midi



Projet long 1 :
" Créons notre fête "

Sur les 3 mercredis, les enfants vont créer une fiesta à laquelle les maternelles seront conviés le 24 janvier !

Projet long 2 :
" La fête des couleurs "

Atelier créa : Découverte de la fête des couleurs (activité peinture) et création de la poudre d'Holi

Jeux : Autour des couleurs

Programme des Maternelles

PS-MS-GS

Du 31 janvier au 21 février :



Matin

Projet long 1 :
" Le nouvel an Chinois "

Atelier créa : Création de dragons en marionnettes



Projet long 2 :
" Fêtes espagnoles "



Atelier créa : le grand » feu de joie » de Valence (création en papier mâché) / Les Tomatina : création de tomates en carton / Les Feria : création de taureaux



Apres-midi



Projet long 1 :
" Saint Patrick' Day "

Atelier créa : Fabrication de chapeau / Cadre de farfadets/ Bouquets de trèfles



Projet long 2 :
" Fête des fleurs"

Atelier créa collectif



Temps fort

Mercredi 21 février

Journée éclatées : Les tranches d'âge se mélangent pour partager ensemble des temps de jeux
Valorisation des projets de la période ! !
Apéro parent ! *A partir de 17h*

INSCRIPTIONS – TARIFS – MODALITÉS

Comment s'inscrire ou annuler ?

Les inscriptions et les annulations se font via notre portail famille, n'oubliez pas de compléter vos informations personnelles et/ou de demander un accès : **www.asso-apla.fr** rubrique portail famille

Vous devez sélectionner ESPACE LOISIRS DE LA FRANCAISERIE (St Sylvain) dans le planning

Les inscriptions se font, en fonction des places restantes, jusqu'au lundi midi précédent.



Les annulations sans facturation (sauf certificat) sont possibles jusqu'au VENDREDI (20h) précèdent.

Les horaires

Un accueil journée et demi-journée, avec ou sans repas est proposé aux enfants :

- **7h30-9h30 :** Accueil des familles pour l'arrivée des enfants
- **9h30-12h :** Animations – Départ et/ou arrivée à midi entre 12h et 12h15 (en fonction de l'inscription)
- **12h-14h :** Repas, jeux libres et détente – Départ et/ou arrivée entre13h30 et 14h (en fonction de l'inscription)
- **14h-16h :** Animations selon le programme
- **16h-17h :** Goûter puis temps de jeux libre

Le départ se fait à partir de 16h45 (sauf animation spécifique)

En fonction de vos besoins, l'accueil se fait jusqu'à 18h30.

Les Mercredis de janvier et février à l'Espace Loisirs De la Francaiserie

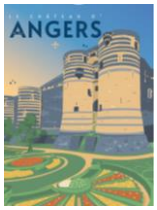

Du 10 au 24 janvier:

Matin



Projet long 1 :
Au temps des rois et des reines "

Atelier créa : tissage

Découverte : Calligraphie et visite du château d'Angers
(date à confirmer)



Projet long 2 :
"En avant la musique «



Atelier découverte: J'écoute, je manipule différents instruments à percussion
Jeu : Percussion corporelle, chants et chef d'orchestre

Apres-midi



Projet long 1 :
" Robotique"

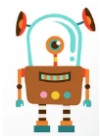

Découvre les mécanismes et fabrique ton robot

Projet long 2 :

Projet en cour de fabrication

Du 31 janvier au 21 février

Matin



Projet long 1 :
" Découvre le système solaire "

Découverte : Découvre les propriétés de chaque planète au travers de petits jeux
Atelier créa : Création d'un système solaire en pate fimo et Pixel Art

Programme des Elementaires
CP-CE1-CE2



Projet long 2 :
" Projet intergénérationnel "

Atelier créa : Création de carte de Bonne Année pour les résidents de blés d'or
Objectif cuisine : Galette » recette d'autrefois »
Jeux : Jouons avec les résidents à des jeux de sociétés

Apres-midi

Rendez vous le 6 avril pour la coupe de France de robotique junior au parc des expositions !

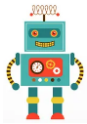

Projet long 1 :
" Robotique"

Fabrique ton robot

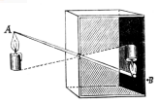

Projet long 2 :
"La photographie n'aura plus de secret pour vous "
Atelier créa : Réalisation d'un book photo avec vos réalisations individuelles et collectives / Fabrication d'une camera oscura / Réalisation d'un cyanotype

Temps fort

Mercredi 21 février
Journée éclatée : Les tranches d'âge se mélangent pour partager ensemble des temps de jeux
Valorisation des projets de la période ! !
Apéro parent ! *A partir de 17h*

Le nouveau projet d'un espace de loisirs ÉMANCIPATEUR

Quels sont les objectifs

Prendre en compte chaque enfant comme individu au sein du collectif

Rendre les enfants acteurs de leurs loisirs

Inscrire les enfants dans une démarche citoyenne

Qu'est ce qu'on met en place ?

Des matinées sans programme pré-établis

Une libre circulation

Des salles thématiques

Des aprèm éclatées (plus de tranche d'âge, de salle de référence...)

Des propositions de projets à la semaine

Des espaces d'expression (blabla thé ...)

Une valorisation des activités des enfants

Des espaces aménagés

Et plus concrètement, c'est ....

La cour zen: Un espace extérieur avec des jeux d'imitation, pour flâner, ...

L'atelier des 6-9 ans: un espace de création, de bricolage, d'arts ou de cuisine.

La salle de motricité: un espace de jeux polyvalent (sports, arts, ...)

La salle patouille 3/6 ans: Un espace création, bricolage et lecture

Un espace "bulle" cocooning, avec des coussins, plaid, caisse de relaxation, livres ... pour "buller", se relaxer

La cour 6/9: du matériels pour jouer à l'extérieur, des grands jeux, ...

La salle de jeux 3-6 ans et 6/9 ans: un espace de jeux d'imitation et de construction, ainsi qu'un coin calme.