TARIFS – MODALITÉS

• Tarifs

	QF	0-600		601-800		801-1200		1201 -1600		1601 et +	
		Repas	Sans Repas	Repas	Sans Repas	Repas	Sans Repas	Repas	Sans Repas	Repas	Sans Repas
commune	Journée	7,52 €	6,00 €	10,88 €	8,26 €	11,57 €	8,94 €	12,25 €	9,62 €	12,92 €	10,29 €
	Demi journée	5,52 €	3,50 €	9,87 €	7,24 €	10,55 €	7,92 €	11,23 €	8,60 €	11,90 €	9,27 €
Assimilé commune	Journée	7,52 €	6,00 €	12,51 €	10,67 €	13,30 €	11,46 €	14,40 €	12,58 €	15,07 €	13,25 €
	Demi journée	5,52 €	3,50 €	11,35 €	9,51 €	12,14 €	10,30 €	13,24 €	11,40 €	13,91 €	12,07 €
Enfant hors commune	Journée	7,52 €	6,00 €	13,87 €	12,27 €	14,55 €	12,95 €	15,52 €	13,92 €	16,19 €	14,59 €
	Demi journée	5,52 €	3,50 €	12,85 €	11,25 €	13,53 €	11,93 €	14,50 €	12,90 €	15,17 €	13,57 €

• Modalités de paiement

- Merci de privilégier fortement le paiement par prélèvement.
  Il vous suffit de nous faire parvenir votre RIB.
- Nous acceptons les paiements par chèques, espèces, chèques vacances, CESU, aide CE et aide CCAS.
- Dès votre première facturation, l'adhésion famille de 10 euros sera ajoutée du 1er juillet 2023 au 30 juin 2024

• Aide CCAS

Quotient familial	Stages activités Enfance
0 à 500	50%
500 à 800	30%
Majoration de 5% par enfant supplémentaire	

Adressez vous au CCAS
11, rue Victor Hugo
49480 Verrières-en-Anjou
02 41 93 85 03
Permanence les mardis à la mairie de Pellouailles Les Vignes.

Le CCAS peut attribuer des aides au vu du quotient familial (inférieur à 800).

ESPACE LOISIRS DE LA FRANCAISERIE



DU 13 MARS AU 17 AVRIL

Passâge VERRIÈRES-EN-ANJOU
21 place de l'Échanson
49112 Verrières en Anjou
02 41 76 19 15
accueil@pass-age-asso.fr
www.asso-apla.fr

ESPACE LOISIRS DE LA FRANCAISERIE :

3, allé du Taillis
St Sylvain d'Anjou
49112 Verrières en Anjou
02 41 76 03 32 *(mercredis et vacances scolaires)*

Programme ALSH
MERCREDIS
MARS
AVRIL 2024

les francas L'éducation en mouvement !
ALLOCATIONS FAMILIALES Caf de Maine-et-Loire
VERRIÈRES en Anjou
Passâge VERRIÈRES-EN-ANJOU
ENFANCE ASSOCIATION PASS'ÂGE

Les Mercredis de mars et avril à l'Espace Loisirs De la Francaiserie

Du : 13 au 27 mars

Matin

Projet long 1 :
" Les artistes botanistes ! "

Atelier créa : Nous faisons appel à vos talents d'artistes pour créer des œuvres avec la nature

Projet long 2 :
" La chasse aux œufs "

Atelier créa et grand jeu : Viens créer une superbe chasse aux œufs pour les enfants de la Françaiserie : de la décoration à l'organisation du jour J ! !

Apres-midi

Projet long 1 :
" Le printemps des poètes "

Place à la création ! Les enfants vont découvrir la poésie et s'amuser avec les mots

Projet long 2 :
" L'anniversaire de Pimprenelle "

Atelier créa : La fée Pimprenelle vous invite à son anniversaire !
Répondez à son invitation et participez aux activités qu'elle a prévu pour vous !

Programme des Maternelles

PS-MS-GS

Temps fort
Mercredi 27 mars
Chasse aux œufs ! !

Du 3 au 17 avril :

Matin

Projet long 1 :
" Jeux coopératifs "

Grands jeux: "Découverte de jeux coopératifs et sportifs"

Projet long 2 :
" Initiation à la magie "

Initiation : Apprends des tours pour devenir un futur magicien ! "

Apres-midi

Projet long :
" Projet scientifique "

Aidons Isaac à restituer son carnet du scientifique avant le grand concours grâce à diverses expériences "

Temps fort
Mercredi 17 avril
Apéro parent !
A partir de 17h

INSCRIPTIONS – TARIFS – MODALITÉS

Comment s'inscrire ou annuler ?

Les inscriptions et les annulations se font via notre portail famille, n'oubliez pas de compléter vos informations personnelles et/ou de demander un accès : **www.asso-apla.fr** rubrique portail famille

Vous devez sélectionner ESPACE LOISIRS DE LA FRANCAISERIE (St Sylvain) dans le planning

Les inscriptions se font, en fonction des places restantes, jusqu'au lundi midi précédent.

Les annulations sans facturation (sauf certificat) sont possibles jusqu'au VENDREDI (20h) précèdent.

Les horaires

Un accueil journée et demi-journée, avec ou sans repas est proposé aux enfants :

- **7h30-9h30 :** Accueil des familles pour l'arrivée des enfants
- **9h30-12h :** Animations – Départ et/ou arrivée à midi entre 12h et 12h15 (en fonction de l'inscription)
- **12h-14h :** Repas, jeux libres et détente – Départ et/ou arrivée entre13h30 et 14h (en fonction de l'inscription)
- **14h-16h :** Animations selon le programme
- **16h-17h :** Goûter puis temps de jeux libre

Le départ se fait à partir de 16h45 (sauf animation spécifique)

En fonction de vos besoins, l'accueil se fait jusqu'à 18h30.

Les Mercredis de mars et avril à l'Espace Loisirs De la Francaiserie

Programme des Elementaires CP-CE1-CE2

Du 13 au 27 .

Matin



Projet long 1 :
" Découverte de la BD "



Atelier créa : Création de BD
Sortie : animations à la bibliothèque

Projet long 2 :
" Création d'un tableau "

Atelier créa : A l'aide d'une technique de superposition de dessins et de gravure, tu vas pouvoir créer ton tableau !

Apres-midi

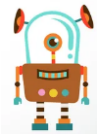

Projet long 1 :
" Robotique"

Dernière ligne droite pour le concours: notre robot doit être capable de ramasser des plantes, les mettre dans des pots et les disposer dans une zone de culture adaptée !



Projet long 2 :
" Jeux vivants "



Grand jeu : Viens découvrir des nouveaux jeux

Du 3 au 17 avril

Matin



Projet long 1 :
" Création d'une trousse bien-être "

Découverte : Parfum, galet d'argile et gommage pour le corps : créé ta trousse de bien-être





Projet long 2 :
" Pliage/collage "

Atelier créa : Découvre différentes techniques créatives autour du papier : Paper Toys, origami

Rendez vous le 6 avril pour la coupe de France de robotique

Apres-midi

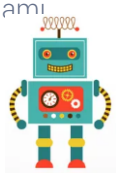

Projet long 1 :
" Robotique "

On finit notre robot puis on fait le bilan du concours et on trouve nos améliorations pour l'année prochaine !
Et bien sur, on fête notre travail effectué en montrant aux copains tout ce qu'on a fait !



Projet long 2 :
" Calligraphie et cyanotype "

Atelier créa : Découvre les différentes techniques et regroupe les dans un carnet que tu vas créer"



Temps fort
Mercredi 17 avril
Apéro parent !
A partir de 17h

Le nouveau projet d'un espace de loisirs ÉMANCIPATEUR



Quels sont les objectifs

Prendre en compte chaque enfant comme individu au sein du collectif

Rendre les enfants acteurs de leurs loisirs

Inscrire les enfants dans une démarche citoyenne

Qu'est ce qu'on met en place ?



Des matinées sans programme pré-établis

Une libre circulation

Des salles thématiques

Des aprèm éclatées (plus de tranche d'âge, de salle de référence...)

Des propositions de projets à la semaine

Des espaces d'expression (blabla thé ...)

Une valorisation des activités des enfants

Des espaces aménagés



Et plus concrètement, c'est ....

La cour zen: Un espace extérieur avec des jeux d'imitation, pour flâner, ...

L'atelier des 6-9 ans: un espace de création, de bricolage, d'arts ou de cuisine.

La salle de motricité: un espace de jeux polyvalent (sports, arts, ...)

La salle patouille 3/6 ans: Un espace création, bricolage et lecture

Un espace "bulle" cocooning, avec des coussins, plaid, caisse de relaxation, livres ... pour "buller", se relaxer

La cour 6/9: du matériels pour jouer à l'extérieur, des grands jeux, ...

La salle de jeux 3-6 ans et 6/9 ans: un espace de jeux d'imitation et de construction, ainsi qu'un coin calme.