

ESPACE LOISIRS DU TERTRE

Passâge
VERRIÈRES-EN-ANJOU

Programme Passerelle CM1 - CM2

Du 10 juillet au 4 août

Et du 16 août au 1er septembre

VACANCES D'ÉTÉ 2023

ENFANCE
ASSOCIATION
PASS'ÂGE

SEMAINE 1 : du 10 au 14 Juillet — AU TERTRE

Lundi 10 juillet

CARTE BLANCHE
10H-12H
PTI DEJ ET JEUX



Repas, jeux libres et détente
12H-14H

CARTE BLANCHE
14H - 16H



Aprèm Cohésion
(jeux de connaissance, de cohésion ...)

Accueil libre
16H00-18H00

Mardi 11 juillet

SORTIE !
9H - 17H

COURSE D'ORIENTATION
au
LAC de MAINE

avec les copains de la Francaiserie



Prévoir maillot de bain, serviette, casquette et crème solaire

Accueil libre
17H00-18H00

Mercredi 12 juillet

OBJECTIF CUISINE
10H-14H



Cuisine ton repas autonome

GRAND JEU
14H - 16H
JEU DU PIRATE



Accueil libre
16H00-18H00

Jeudi 13 juillet

IDÉASPORT
10H - 17H

JOURNÉE SPORTIVE

a la salle de sport de Pellouailles

idéasport

Accueil libre
17H00-18H00

Vendredi 14 juillet



SEMAINE 2 : du 17 au 21 Juillet — AU TERTRE

Lundi 17 juillet

PRÉPA FREE DAY
10H-12H

Programmation de la journée projet de vendredi en fonction de vos envies!

VOUS DEVEZ VOUS INSCRIRE CE LUNDI MATIN POUR PARTICIPER A LA JOURNEE PROJET DU VENDREDI.

0

Repas, jeux libres et détente
12H-14H

GRAND JEU
14H - 16H
SAGAMORE



Mardi 18 juillet

CINÉ POPCORN
10H - 12H



Repas, jeux libres et détente
12H-14H

GRAND JEU
14H - 16H
SPONG BALL

Prévoir une tenue de change et de vielle chaussure qui ne craignent rien car jeux avec de la peinture et de l'eau

Mercredi 19 juillet

JOURNÉE INTERCENTRE
9H-18H

Journée de jeux, ateliers,... ! !

NOYANT À GRAVOYERE

Viens concourir pour défendre les couleurs de notre espace de loisirs

Pique-nique de prévu !

Jeudi 20 juillet

SPÉCIAL CRÉA
10H - 12H
ATTRAPE REVE



Repas, jeux libres et détente
12H-14H

GRAND JEU
14H - 17H
SPY GAME



Prévoir le vélo + casque + gilet jaune
Avec les copains de la Francaiserie

Accueil libre
17H00-18H00

Vendredi 21 juillet

FREE DAY
10H - 18H

Journée projet suivant les propositions du lundi

Les horaires sont susceptibles de changer suivant leurs propositions

POUR PARTICIPER,
IL EST PRIMORDIAL QUE
TU SOIS LÀ
LE LUNDI MATIN

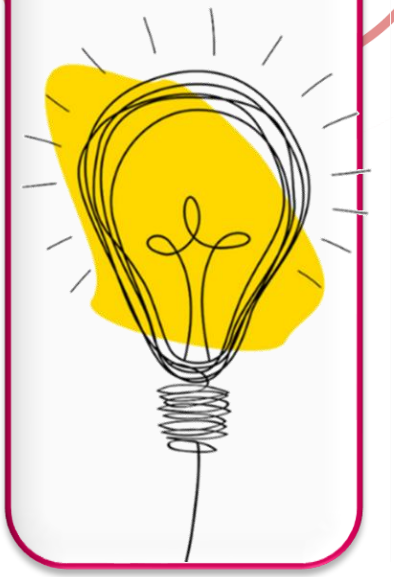

Accueil libre
16H00-18H00

SEMAINE 3 : du 24 au 28 Juillet — AU TERTRE

Lundi 24 juillet

PRÉPA FREE DAY
10H-12H

Programmation de la journée projet de vendredi en fonction de vos envies!

VOUS DEVEZ VOUS INSCRIRE CE LUNDI MATIN POUR PARTICIPER A LA JOURNEE PROJET DU VENDREDI.

Repas, jeux libres et détente
12H-14H

GRAND JEU
14H - 16H
JEU DES GALETS



Accueil libre
16H00-18H00

Mardi 25 juillet

SPÉCIAL CRÉA
10H - 12H
CUSTOMISE TON TOTE BAG



SORTIE VÉLO !
12H - 16H30
SAFARI VELO





Prévoir un vélo, un casque + gilet jaune + gourde
Jeu de piste à vélo (sur Saint Sylvain)

Accueil libre
16H30 - 18H00

Mercredi 26 juillet

OBJECTIF CUISINE

10H-14H



Cuisine ton repas autonome

SPECTACLE
14H - 16H



Accueil libre
16H00-18H00

Jeudi 27 juillet

OBJECTIF CUISINE
10H - 12H



Préparation de l'apéro parent

Repas, jeux libres et détente
12H-14H

GRAND JEU
14H - 17H
AGE OF EMPIRES

Avec les copains de la Francaiserie (Sur Pellouailles)

Accueil libre
17H00-18H00

Vendredi 28 juillet

FREE DAY
10H - 18H

Journée projet suivant les propositions du lundi

Les horaires sont susceptibles de changer suivant leurs propositions

POUR PARTICIPER, IL EST PRIMORDIAL QUE TU SOIS LÀ LE LUNDI MATIN

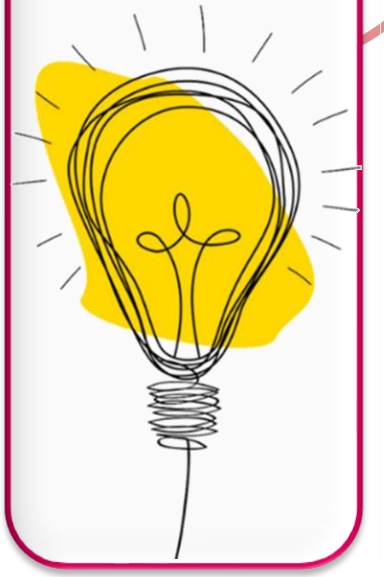

SEMAINE 4 : du 31 JUILLET au 4 AOUT — AU TERTRE

Lundi 31 juillet	Mardi 1er aout	Mercredi 2 août	Jeudi 3 août	Vendredi 4 août
PRÉPA + pti dej 10H-12H  Programmation l'aprèm éclatée de mercredi en fonction de vos envies!	**SPÉCIAL CRÉA** 10H - 12H **BOUGIES PARFUMÉES** 	**ATELIER BRICO** 10H - 12H **SCRAPBOOKING + CRÉATION D'AUTOCOLLANT** 	**ATELIER TECHNIQUE** 10H - 12H **CRÉATION D'UN BABYFOOT** 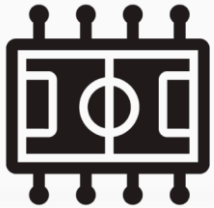	**SORTIE !** 9H - 17H15 Sortie journée au Natural Parc avec tout l'espace de loisirs ! !  Prévoir gourde, casquette et crème solaire
Repas, jeux libres et détente 12H-14H	**Repas, jeux libres et détente** 12H-14H	**Repas, jeux libres et détente** 12H-14H	**Repas, jeux libres et détente** 12H-14H	
GRAND JEU 14H - 16H  Jeu grandeur nature	**GRAND JEU** 14H00 - 16H **COURSE A L'OR** 	**CARTE BLANCHE** 14H - 16H 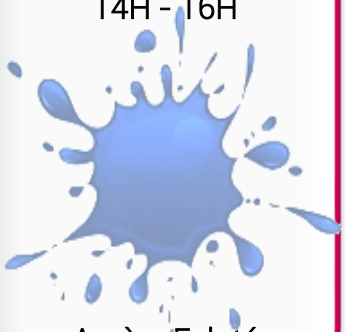 Aprèm Eclaté	**GRAND JEU** 14H - 16H **AQUAPLAY**  Jeux avec de l'eau *Prévoir une tenue de rechange*	

Accueil libre
16H00-18H00

SEMAINE 5 : du 7 au 11 AOUT

LA FRANCAISERIE

Lundi 7 aout

Pti Déj + PRÉPA FREE DAY
10H - 12H

Programmation de la journée projet de vendredi en fonction de vos envies!

VOUS DEVEZ VOUS INSCRIRE CE LUNDI MATIN POUR PARTICIPER A LA JOURNEE PROJET DU VENDREDI.

Repas, jeux libres et détente
12H - 14H

GRAND JEU
14H - 16H
COURSE À L'AS



Mardi 8 aout

SPÉCIAL CRÉA
10H - 12H
ORIGAMI



Repas, jeux libres et détente
12H - 14H

GRAND JEU
14H - 16H
JOYAUX DU DRAGON



Mercredi 9 aout

ATELIER TECHNIQUE
10H-12H
EXPERIENCES



Repas, jeux libres et détente
12H - 14H

CARTE BLANCHE
14H - 16H
MERCREDI TOUT EST PERMIS



Jeudi 10 aout

ATELIER CUISINE
10H - 12H
Préparation de l'apéro-parents



Repas, jeux libres et détente
12H-14H

GRAND JEU
14H - 16H
PIQURE D'ABEILLE



Jeu de stratégie et d'équipe !

Vendredi 11 aout

FREE DAY
10H - 18H

Journée projet suivant les propositions du lundi

Les horaires sont susceptibles de changer suivant leurs propositions

POUR PARTICIPER,
IL EST PRIMORDIAL QUE
TU SOIS LÀ
LE LUNDI MATIN

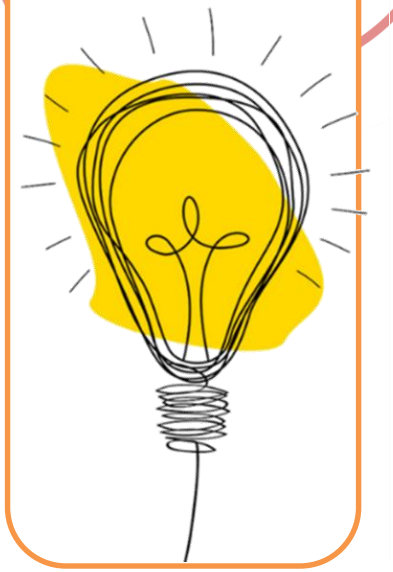

Accueil libre
16H00-18H00

SEMAINE 6 : Le 14 AOUT A LA FRANCAISERIE — Du 16 au 18 AOUT AU TERTRE

Lundi 14 août

ATELIER TECHNIQUE
10H-12H
FABRICATION DE BAGUETTES

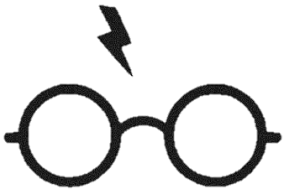

Repas, jeux libres et détente
12H-14H

GRAND JEU
14H - 16H
QUIDDITCH



Accueil libre
16H00-18H00

Mardi 15 août



Mercredi 16 août

PRÉPA FREE DAY
10H - 12H

Programmation de la journée projet de vendredi en fonction de vos envies!

VOUS DEVEZ VOUS INSCRIRE CE LUNDI MATIN POUR PARTICIPER A LA JOURNEE PROJET DU VENDREDI.

Repas, jeux libres et détente
12H-14H

GRAND JEU
14H - 16H



Accueil libre
16H00-18H00

Jeudi 17 août

SORTIE !
9H30 - 17H

PARC DES SABLIÈRES

Matinée grand jeu



Matinée grand jeu



Prévoir maillot de bain, serviette, crème solaire, casquette et gourde
Avec les copains de la Francaiserie

Vendredi 18 août

FREE DAY
10H - 18H

Journée projet suivant les propositions du MERCREDI

Les horaires sont susceptibles de changer suivant leurs propositions

POUR PARTICIPER,
IL EST PRIMORDIAL QUE
TU SOIS LÀ
LE MERCREDI MATIN

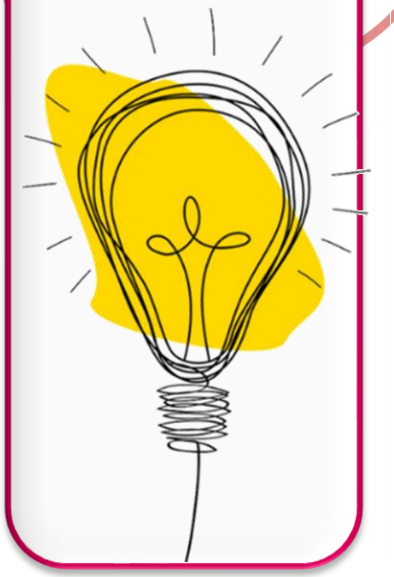

SEMAINE 7 : du 21 au 25 AOUT — AU TERTRE

Lundi 21 aout

CARTE BLANCHE
10H-12H
PTI DEJ ET JEUX



Repas, jeux libres et détente
12H-14H

100 % SPORT
14H - 16H
OLYMPIADES



Tenues et basket de sport

Mardi 22 aout

OBJECTIF CUISINE
10H - 14H



repas autonome
"apéro dinatoire"

GRAND JEU
14H - 16H
ENQUÊTE POLICIÈRE



Mercredi 23 aout

ATELIER BRICO
10H-12H



Création d'un distributeur d'eau

Repas, jeux libres et détente
12H-14H

GRAND JEU
14H - 16H
"À LA MANIÈRE DE PÉKIN EXPRESS !"



Jeudi 24 aout

SPÉCIAL CRÉA
10H - 12H
CARTE MAGIQUE

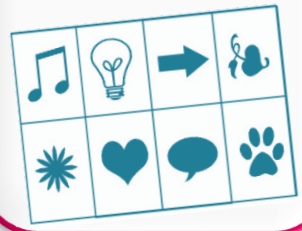

Repas, jeux libres et détente
12H-14H

OBJECTIF CUISINE
14H - 16H



Apéro parents

Accueil libre 16H - 18H



Vendredi 25 aout

SORTIE !

A NANTES EN TRAIN

RDV à la gare d'Angers

Les horaires vous seront précisé prochainement

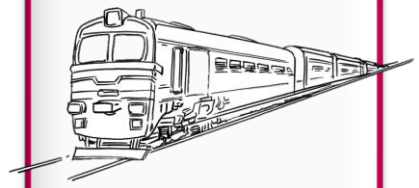

Un sac à dos avec casquette et gourde
Avec les copains de la Francaiserie
Repas inclus

Accueil libre
16H - 18H

SEMAINE 8 : du 28 AOUT au 1er SEPTEMBRE — AU TERTRE

Lundi 28 août

PRÉPA FREE DAY
10H - 12H

Programmation de la journée projet de vendredi en fonction de vos envies!

VOUS DEVEZ VOUS INSCRIRE CE LUNDI MATIN POUR PARTICIPER A LA JOURNEE PROJET DU VENDREDI.

Repas, jeux libres et détente
12H-14H

SPÉCIAL CRÉA
14H - 16H



véritable bracelet brésilien

Accueil libre 16H00-18H00

Mardi 29 août

JOURNÉE INTERCENTRE

9H30 - 17H

Matin :



Vérification des vélo puis direction la Francaiserie
Prévoir le vélo + casque + gilet jaune

Après midi :



Accueil libre 17H - 18H

Mercredi 30 août

ATELIER CRÉA
10H - 12H
ILLUSION D'OPTIQUES

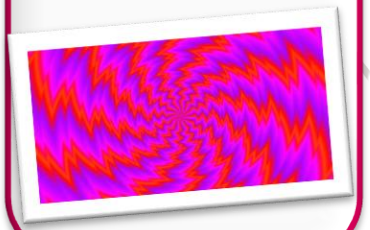

Repas, jeux libres et détente
12H-14H

CARTE BLANCHE
14H - 16H



Aprèm éclatée

Accueil libre 16H00-18H00

Jeudi 31 août

JOURNÉE INTERCENTRE
9H30 - 17H00

JOURNÉE INITIATION

LAND ART

ESCRIME





Prévoir le vélo + casque + gilet jaune
A la Francaiserie

Accueil libre 17H - 18H

VEILLÉE FAMILLE
Animations à partir de18H30
Début du film :21H30

Sans inscription

CINÉ PLEIN AIR ESPRIT GUIGUETTE
Au petit bois St Louis

Vendredi 1er septembre

FREE DAY
10H - 18H

Journée projet suivant les propositions du lundi

Les horaires sont susceptibles de changer suivant leurs propositions

POUR PARTICIPER,
IL EST PRIMORDIAL QUE
TU SOIS LÀ
LE LUNDI MATIN

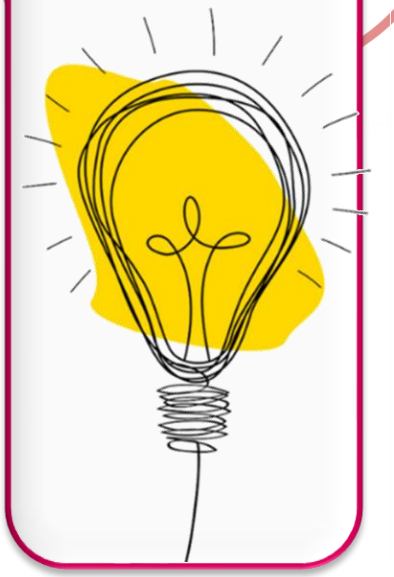

LE PROJET

• Pourquoi ce projet Passerelle?

Les enfants de CM1-CM2 arrivent dans leurs dernières années d'école élémentaire.
L'an prochain certains seront au collège et pourront être accueillis sur le secteur jeunesse les mercredis et les vacances scolaires.
D'autres seront dans leur dernière année à l'école élémentaire, c'est une étape dans leurs parcours et nous souhaitons travailler sur cette période de transition en mettant en œuvre un projet de passerelle.

• Les objectifs

- L'autonomie et la responsabilisation dans le sens où l'enfant devient acteur de ses choix
- Permettre la découverte pour mieux comprendre et agir sur son environnement
- Favoriser le vivre ensemble

• Le fonctionnement

Le programme est le même pour tous les enfants de 9-11 ans, seul le mode d'inscription est différent selon l'organisation familiale et les envies des enfants.

• Responsabilité

Les enfants sont pris en charge par l'animateur à leur arrivée et pendant la durée de l'activité. A la fin, ils sont autorisés à quitter seuls l'activité. Attention, pour l'accueil libre de 16H à 18H, les enfants sont libres d'aller et venir comme ils le souhaitent..

INSCRIPTION ET ANNULATION

• Comment s'inscrire ?

- FORMULE PASSERELLE : Pour participer aux animations de 10h à 12h, 12h à 14h, 14h à 16h et/ou à l'accueil libre de 16h à 18h, il faut s'inscrire à l'activité indiquée dans le programme et respecter les horaires Avec cette formule l'enfant est autonome dans ses déplacements une fois l'activité terminée.

Les inscriptions se font via le portail famille ou les animations sont détaillées. Sélectionnez Passerelle avec le lieu

- FORMULE ALSH: Si vous souhaitez que votre enfant participe aux animations proposées tout en étant inscrit à l'accueil de loisirs, il faut s'inscrire via le portail famille et sélectionner la formule ALSH avec le lieu.

Les activités restent les mêmes pour tous les CM.

• Modalités d'inscription et de désistement

- Les inscriptions se font via votre portail famille.
- Il sera possible de s'inscrire à partir du Lundi 5 juin
- Vous pourrez annuler ou modifier vos réservations jusqu'au 14 juin inclus.
- A partir du 15 juin, tout désistement, (sauf certificat), sera facturé.
  Les inscriptions restent possibles (uniquement en ligne) jusqu'à 48h à l'avance en fonction des places restantes.
- Les places restantes s'afficheront directement :





TARIFS D'INSCRIPTION

• Formule ALSH

	QF	0-600		601-800		801-1200		1201 -1600		1601 et +	
	Nouveaux tarifs au 1er mai 2023	Repas	Sans Repas	Repas	Sans Repas	Repas	Sans Repas	Repas	Sans Repas	Repas	Sans Repas
Enfant de la commune	Journée	7,52 €	6,00 €	10,88 €	8,26 €	11,57 €	8,94 €	12,25 €	9,62 €	12,92 €	10,29 €
	Demi journée	5,52 €	3,50 €	9,87 €	7,24 €	10,55 €	7,92 €	11,23 €	8,60 €	11,90 €	9,27 €
Assimilé commune	Journée	7,52 €	6,00 €	12,51 €	10,67 €	13,30 €	11,46 €	14,40 €	12,58 €	15,07 €	13,25 €
	Demi journée	5,52 €	3,50 €	11,35 €	9,51 €	12,14 €	10,30 €	13,24 €	11,40 €	13,91 €	12,07 €
Enfant hors commune	Journée	7,52 €	6,00 €	13,87 €	12,27 €	14,55 €	12,95 €	15,52 €	13,92 €	16,19 €	14,59 €
	Demi journée	5,52 €	3,50 €	12,85 €	11,25 €	13,53 €	11,93 €	14,50 €	12,90 €	15,17 €	13,57 €

• Formule PASSERELLE

Nouveaux tarifs au 1er mai 2023	QF	0-601	601-801	801-1201	1201-1600	1601 et +
Activité demi-journée		2,10 €	2,78 €	2,96 €	3,15 €	3,33 €
Activité journée		4,20 €	5,57 €	5,93 €	6,30 €	6,66 €
Sortie		5,25 €	7,43 €	7,90 €	8,40 €	8,58 €
Repas		2,10 €	2,78 €	2,96 €	3,15 €	3,33 €
Accueil Libre (pass annuel)		3,15 €	4,64 €	4,94 €	5,25 €	5,43 €
Veillée Avec Repas		4,20 €	5,57 €	5,93 €	6,30 €	6,66 €
Veillée Sans Repas		2,10 €	2,78 €	2,96 €	3,15 €	3,33 €

• Paiement

- Merci de privilégier fortement le paiement par prélèvement.
  Il vous suffit de nous faire parvenir votre RIB.
- Nous acceptons les paiements par chèques, espèces, chèques vacances, CESU, aide CE et aide CCAS.
- Dès votre première facturation, l'adhésion famille de 10 euros sera ajoutée du 1er juillet 2023 au 30 juin 2024.

• Aide CCAS

Le CCAS peut attribuer des aides au vu du quotient familial (inférieur à 800).

Adressez vous au CCAS
11 rue Victor Hugo,
49480 Verrières-en-Anjou
tél 02 41 93 85 03
Permanence les mardis à la mairie de Pellouailles Les Vignes.

Quotient familial	Stages activités Passerelle Jeunesse 9-17 ans
0 à 500	50%
500 à 800	30%
Majoration de 5% par enfant supplémentaire	

Passâge VERRIÈRES-EN-ANJOU

les francas L'éducation en mouvement

ALLOCATIONS FAMILIALES Caf de Maine-et-Loire

VERRIÈRES en Anjou

Nous contacter:

PASS'ÂGE
21 place de l'Échanson
49112 Verrières en Anjou
02 41 76 19 15
accueil@pass-age-asso.fr | www.asso-apla.fr

Lieux des animations:

Espace Loisirs du Tertre
11, rue des Vignes
Pellouailles
49112 Verrières en Anjou
02 41 24 33 89 *(mercredis et vacances scolaires)*