L'ESPACE LOISIRS DU TERTRE

accueillera les enfants du 19 au 23 décembre



L'ESPACE LOISIRS DE LA FRANCAISERIE

accueillera les enfants du 26 décembre au 2 janvier

Passâge VERRIÈRES-EN-ANJOU

Programme Passerelle CM1 - CM2

Du 19 décembre au 2 janvier

Vacances de Décembre 2022

ENFANCE ASSOCIATION PASS'ÂGE

SEMAINE 1 : du 19 au 23 DÉCEMBRE

AU TERTRE

Lundi 19 décembre

PRÉPA FREE DAY
10H-12H

Programmation de la journée projet de vendredi en fonction de vos envies!

VOUS DEVEZ VOUS INSCRIRE CE LUNDI MATIN POUR PARTICIPER A LA JOURNEE PROJET DU VENDREDI.

Repas, jeux libres et détente
12H-14H

100 % SPORT
14H-16H

Enfile ta tenue de sport et tes baskets "let's go !"



Mardi 20 décembre

SPÉCIAL CRÉA
10H-12H00

"bocal à bons"
+ cadre "mots fléchés"

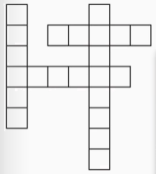



Repas, jeux libres et détente
12H-14H

GRAND JEU
14H00-16H00

Tournoi de Kem's géant



Mercredi 21 décembre

OBJECTIF CUISINE
10H-12H00

BRUNCH



Préparation de notre brunch du sucré, du salé et dégustation !

CARTE BLANCHE
14H00-16H00

Aprèm' éclaté



Pas de tranche d'âge, des propositions pour tout le monde!

Jeudi 22 décembre

ATELIER BRICO
10H-12H00

Création de volcan !



Repas, jeux libres et détente
12H-14H

GRAND JEU
14H-16H

Surprise version Harry Potter ! !

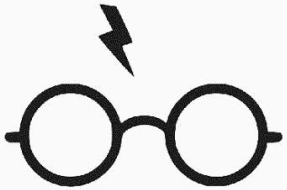

Vendredi 23 décembre

FREE DAY
10H-18H

Journée projet suivant les propositions du lundi

Les horaires sont susceptibles de changer suivant leurs propositions

POUR PARTICIPER,
IL EST PRIMORDIAL QUE
TU SOIS LÀ
LE LUNDI MATIN

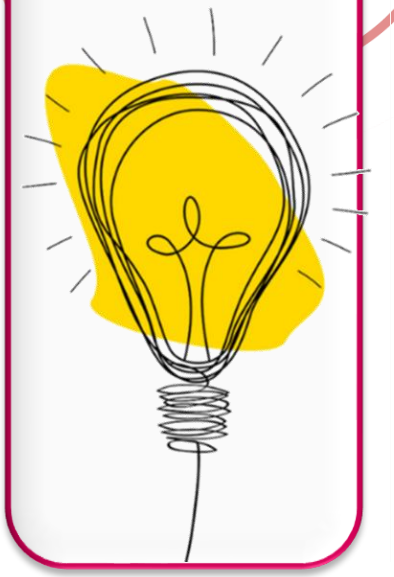

Accueil libre
16H00-18H00

SEMAINE 2 : du 26 DÉCEMBRE au 2 JANVIER

A LA FRANCAISERIE

Lundi 26 décembre

PRÉPA FREE DAY
10H-12H
Programmation de la journée projet de vendredi en fonction de vos envies!
VOUS DEVEZ VOUS INSCRIRE CE LUNDI MATIN POUR PARTICIPER A LA JOURNEE PROJET DU VENDREDI.

Repas, jeux libres et détente
12H-14H

SPÉCIAL CRÉA
14H-16H
Fabrication de bougies et bougeoirs



Mardi 27 décembre

SPÉCIAL CRÉA
10H-12H00
Création de carte POP UP



Repas, jeux libres et détente
12H-14H

GRAND JEU
14H-16H
Course d'orientation



Mercredi 28 décembre

OBJECTIF CUISINE + FILM
10H-14H



Venez cuisiner votre repas de ce midi et regarder un film!!

CARTE BLANCHE
14H00-16H00
Aprèm' éclatée
Pas de tranche d'âge, des propositions pour tout le monde!

Jeudi 29 décembre

GRAND JEU
10H-12H00
Capture du drapeau



Au château à Motte

Repas, jeux libres et détente
12H-14H

CONCOURS
14H-16H
DE DESSINS



Thème surprise !

Vendredi 30 décembre

FREE DAY
10H-18H
Journée projet suivant les propositions du lundi

Les horaires sont susceptibles de changer suivant leurs propositions

POUR PARTICIPER, IL EST PRIMORDIAL QUE TU SOIS LÀ LE LUNDI MATIN

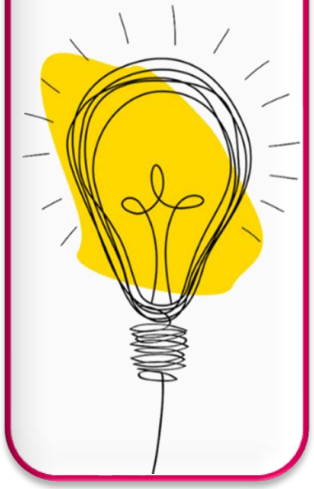

Lundi 2 janvier

OBJECTIF CUISINE
10H-12H00



Viens cuisiner un bon goûter !

Repas, jeux libres et détente
12H-14H

JEUX DE SOCIETÉ
14H-16H



Accueil libre
16H00-18H00

Accueil libre
16H00-18H00

LE PROJET

• Pourquoi ce projet Passerelle?

Les enfants de CM1-CM2 arrivent dans leurs dernières années d'école élémentaire.
L'an prochain certains seront au collège et pourront être accueillis sur le secteur jeunesse les mercredis et les vacances scolaires.
D'autres seront dans leur dernière année à l'école élémentaire, c'est une étape dans leurs parcours et nous souhaitons travailler sur cette période de transition en mettant en œuvre un projet de passerelle.

• Les objectifs

- L'autonomie et la responsabilisation dans le sens où l'enfant devient acteur de ses choix
- Permettre la découverte pour mieux comprendre et agir sur son environnement
- Favoriser le vivre ensemble

• Le fonctionnement

Le programme est le même pour tous les enfants de 9-11 ans, seul le mode d'inscription est différent selon l'organisation familiale et les envies des enfants.

• Responsabilité

Les enfants sont pris en charge par l'animateur à leur arrivée et pendant la durée de l'activité. A la fin, ils sont autorisés à quitter seuls l'activité. Attention, pour l'accueil libre de 16H à 18H, les enfants sont libres d'aller et venir comme ils le souhaitent..

INSCRIPTION ET ANNULATION

• Comment s'inscrire ?

- FORMULE PASSERELLE : Pour participer aux animations de 10h à 12h, 12h à 14h, 14h à 16h et/ou à l'accueil libre de 16h à 18h, il faut s'inscrire à l'activité indiquée dans le programme.

Les inscriptions se font via le portail famille ou les animations sont détaillées. Sélectionnez Passerelle avec le lieu

- Pour rappel, FORMULE ALSH: Si vous souhaitez que votre enfant participe aux animations proposées tout en étant inscrit à l'accueil de loisirs, il faut s'inscrire via le portail famille et sélectionner la formule ALSH avec le lieu. Les activités restent les mêmes pour tous les CM

• Modalités d'inscription et de désistement

- Les inscriptions se font via votre portail famille.
- Il sera possible de s'inscrire du 1er au 8 décembre. Au-delà, tout désistement (sauf certificat) sera facturé.

• Informations complémentaires

- Le centre de loisirs du Tertre accueillera tous les enfants de la commune du 19 au 23 décembre
- Le centre de loisirs de la Francaiserie accueillera tous les enfants de la commune du 26 décembre au 2 janvier
  Les enfants seront accueillis à l'espace loisirs de la Francaiserie le 2 janvier

• Le portail famille évolue : Gestion des places restantes

- A partir du vendredi 9 décembre après-midi, le portail famille sera réactivé. Les inscriptions se feront en fonction des places restantes via votre espace personnel. Les inscriptions seront possibles jusqu'à 48h à l'avance.
- Les places restantes s'afficheront directement :



TARIFS D'INSCRIPTION PASSERELLE
VACANCES DÉCEMBRE 2022 au Tertre et à la Francaiserie

• Paiement

- Merci de privilégier fortement le paiement par prélèvement. *Il vous suffit de nous faire parvenir votre RIB.*
- Nous acceptons les paiements par chèques, espèces, chèques vacances, CESU, aide CE et aide CCAS.
- Dès votre première facturation, l'adhésion famille de 10 euros sera ajoutée du 1er juillet 2022 au 30 juin 2023.

QF	0-601	601-801	801-1201	1201-1600	1601 et +
Activité demi-journée	2,04 €	2,70 €	2,88 €	3,06 €	3,23 €
Activité journée	4,08 €	5,41 €	5,75 €	6,12 €	6,29 €
Sortie	5,10 €	7,21 €	7,67 €	8,16 €	8,33 €
Repas	2,04 €	2,70 €	2,88 €	3,06 €	3,23 €
Accueil Libre (pass annuel)	3,06 €	4,51 €	4,79 €	5,10 €	5,27 €
Veillée Avec Repas	4,08 €	5,41 €	5,75 €	6,12 €	6,29 €
Veillée Sans Repas	2,04 €	2,70 €	2,88 €	3,06 €	3,23 €

• Aide CCAS

Le CCAS peut attribuer des aides au vu du quotient familial (inférieur à 800).

Munissez vous de votre attestation Quotient Familial CAF

Adressez vous au CCAS, 11 rue Victor Hugo, 49140 Verrières-en-Anjou / tél 02 41 93 85 03
Permanence les mardis à la mairie de Pellouailles Les Vignes.

Quotient familial	Stages activités Passerelle Jeunesse 9-17 ans
0 à 500	50%
500 à 800	30%
Majoration de 5% par enfant supplémentaire	

Pass'âge VERRIÈRES-EN-ANJOU — Verrières en Anjou — Allocations Familiales Caf de Maine-et-Loire — les francas L'éducation en mouvement !

Nous contacter:

PASS'ÂGE
21 place de l'Échanson
49112 Verrières en Anjou
02 41 76 19 15
accueil@pass-age-asso.fr | www.asso-apla.fr

Lieux des animations:

Espace Loisirs du Tertre
11, rue des Vignes
Pellouailles
49112 Verrières en Anjou
02 41 24 33 89 *(mercredis et vacances scolaires)*