

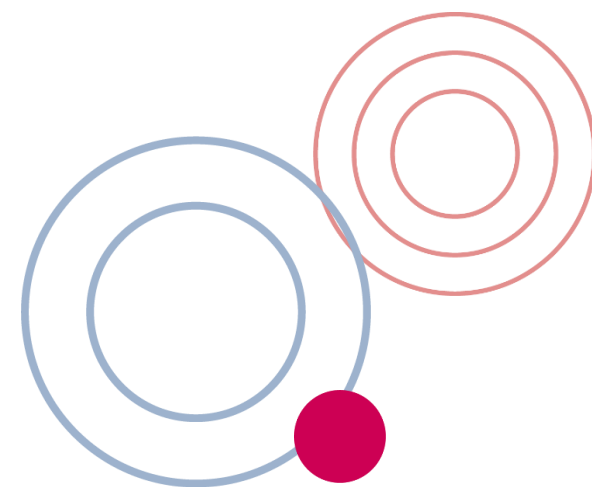

**Espace loisirs
de la
Francaiserie**

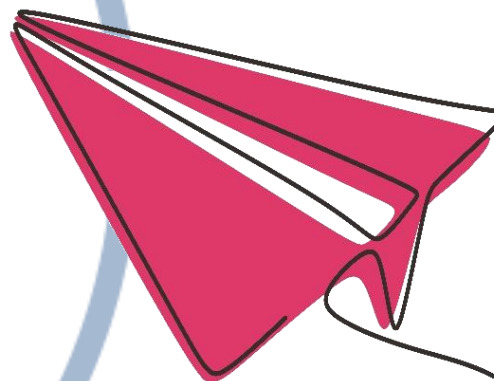

Programme ALSH

**MERCREDIS
NOVEMBRE – DÉCEMBRE 2022**



ENFANCE
ASSOCIATION
PASS'ÂGE

Les Mercredis de Novembre et Décembre à la Francaiserie

Programme des 3 – 6 ANS

Du 9 au 23 novembre



Matin

Projet long n°1 :
"Un jour, un droit"

Jeux et activité autour des droits de l'enfant

Projet long n°2 :
"Droit à l'identité"

Œuvre collective et activités autour de l'identité, la famille et les nationalités

Après-midi

Projet long n°1 :
"Autour du judo"

Initiation et petits jeux de judo

Projet long n°2 :
"Artistiquement sportif"

Initiation à la danse, au cirque et à la gym

Du 30 novembre au 7 décembre

Matin

Projet long n°1 :
"Cuisine"



Confection de petites gourmandises chocolatées!

Projet long n°2 :
"Fabrication d'un calendrier collectif"



Après-midi

Projet long n°1 :
"Préparons les fêtes"

Création et jeux de fête

Projet long n°2 :
"Petits jeux autour du football"



Le 14 décembre

Matin

Matinée éclatée :
"Ce matin pas de tranche d'âge, les petits et les grands se retrouvent autour d'un jeu ou d'une activité"

Après-midi

Temps fort :
"Après-midi festive"

On fête la fin d'année tous ensemble !
Avec les copains du Tertre !!



Les Mercredis de Novembre et Décembre à la Francaiserie

Du 9 au 23 novembre



Matin

Projet long :

"Autour des droits de l'enfant"

Création d'une vidéo et de plusieurs affiches.

Temps fort

Mercredi 23

13h30 – 17h

Sortie au Centre Jean Vilar

Après-midi

Projet long n°1 :

"String art"



A vos marteaux ! Création d'un petit tableau avec des clous et de la laine

Projet long n°2 :

"Autour du sport"



Initiation à de nouveaux sports

Du 30 novembre au 7 décembre



Matin

Projet long :

"Autour des droits de l'enfant"

Débat mouvant et jeux des 10 familles

Atelier cuisine et décoration du centre de loisirs



Après-midi

Projet long :

"Autour du sport"



Initiation à de nouveaux sports et Grand jeu de l'oie



Le 14 décembre

Matin

Matinée éclatée :

"Ce matin pas de tranche d'âge, les petits et les grands se retrouvent autour d'un jeu ou d'une activité "

Après-midi

Temps fort :

" Après-midi festive"

On fête la fin d'année tous ensemble

Avec les copains du Tertre !!

Programme
des
6 – 9 ANS

Le nouveau projet d'un espace de loisirs ÉMANCIPATEUR

ALSH Émancipateur, qu'est ce que c'est ?

C'est un accueil de loisirs où les enfants sont acteurs de leurs temps de loisirs

L'idée étant d'accompagner les enfants au travers d'activités, projets, et toute autres idées dont ils sont à l'origine !

De ce fait, l'équipe de l'ALSH ne crée plus de programme détaillé. Il y a des propositions de projets longs (projet sur plusieurs jours) faites par les animateurs mais pour le reste tout est à construire

avec les enfants.

Les salles ont été réorganisées afin que les enfants puissent circuler dans l'espace qui convient à leurs besoins.

Des temps forts sont bien évidemment organisés par l'équipe (quelques sorties, journées à thèmes, des temps où les enfants de toutes tranches d'âges confondues se retrouvent)

Quels sont les objectifs d'un Espace de Loisirs Emancipateur ?

Prendre en compte chaque enfant comme individu au sein du collectif

Rendre les enfants acteurs de leurs loisirs

Permettre aux enfants d'expérimenter et de prendre des décisions

Inscrire les enfants dans une démarche citoyenne

Impliquer les enfants dans la vie du centre

Permettre aux enfants d'affirmer leurs choix

Développer l'esprit critique des enfants

Être un réel espace d'expression

Qu'est ce qu'on met en place ?

Des matinées sans programme pré-établis

Des espaces aménagés

Des salles thématiques

Des après-midi éclatées (plus de tranche d'âge, de salle de référence...)

Des espaces d'expression (blabla thé ...)

Une libre circulation

Des propositions de projets à la semaine

Une valorisation des activités des enfants

Et plus concrètement, c'est

En plus des projets longs proposés les salles suivantes sont toujours ouverte pour accueillir les idées et envies de vos enfants:

La salle patouille 3/6 ans: Un espace création, bricolage et lecture

La bulle: un espace calme, cocooning pour buller, se reposer, lire, ...

La salle de motricité: un espace de jeux polyvalent (sports, arts, ...)

La cour 6/9: du matériels pour jouer à l'extérieur, des grands jeux, ...

La salle de jeux 3-6 ans et 6/9 ans: un espace de jeux d'imitation et de construction, ainsi qu'un coin calme.

La cour zen: Un espace extérieur avec des jeux d'imitation, pour flâner, ...

L'atelier des 6-9 ans: un espace de création, de bricolage, d'arts ou de cuisine.

Les Mercredis de Novembre et Décembre à l'ALSH

• Modalités d'inscription

Les inscriptions se font via notre **portail famille** (n'oubliez pas de compléter vos informations personnelles ou de demander un accès) directement accessible sur notre Blog rubrique portail famille: www.asso-apla.fr

• Modalités de désistement

Tout désistement effectué moins de 48h à l'avance (sauf certificat médical) sera facturé. *Merci de votre compréhension.*

Vous pouvez annuler ou modifier directement vos réservations sur le portail famille.

• Plus de détails

Un accueil journée et demi-journée, avec ou sans repas, est proposé. Toutes les activités ou projets proposés par les équipes ont pour objectifs de :

- Assurer des accueils éducatifs de qualité
- Permettre l'apprentissage du vivre ensemble
- Aider à construire l'autonomie de l'enfant
- Contribuer à la formation du citoyen

7h30 - 9h30 : Accueil des familles pour l'arrivée des enfants

9h30 - 12h00 : Animations –Départ de **12h et 12h15** pour ceux qui ne mangent pas à la cantine

12h-14h : Repas, activités digestives, temps calme – Départ entre **13h30 et 14h** pour ceux qui ne sont pas inscrits l'après-midi,

14h-16h : Animations

16h-17h : Goûter puis jeux libres

Le départ se fait à partir de 16h45

En fonction de vos besoins, l'enfant peut être accueilli jusqu'à 18h30.

• Paiement

- Merci de privilégier fortement le paiement par prélèvement. *Il vous suffit de nous faire parvenir votre RIB.*
- Nous acceptons les paiements par chèques, espèces, chèques vacances, CESU, aide CE et aide CCAS.
- Dès votre première facturation, l'adhésion famille de 10 euros sera ajoutée du 1^{er} juillet 2022 au 30 juin 2023.

	QF	0-600		601-800		801-1200		1201 -1600		1601 et +	
		Repas	Sans Repas	Repas	Sans Repas	Repas	Sans Repas	Repas	Sans Repas	Repas	Sans Repas
Enfant de la commune	Journée	7,52 €	6,00 €	10,57 €	8,02 €	11,23 €	8,68 €	11,89 €	9,34 €	12,54 €	9,99 €
	Demi journée	5,52 €	3,50 €	9,58 €	7,03 €	10,24 €	7,69 €	10,90 €	8,35 €	11,55 €	9,00 €
Assimilé commune	Journée	7,52 €	6,00 €	12,15 €	10,36 €	12,91 €	11,13 €	13,98 €	12,21 €	14,63 €	12,86 €
	Demi journée	5,52 €	3,50 €	11,02 €	9,23 €	11,79 €	10,00 €	12,85 €	11,07 €	13,50 €	11,72 €
Enfant hors commune	Journée	7,52 €	6,00 €	13,46 €	11,91 €	14,13 €	12,58 €	15,07 €	13,52 €	15,72 €	14,17 €
	Demi journée	5,52 €	3,50 €	12,47 €	10,92 €	13,14 €	11,59 €	14,08 €	12,53 €	14,73 €	13,18 €

Le CCAS peut attribuer des aides au vu du quotient familial (inférieur à 800). Munissez vous de votre attestation Quotient Familial CAF

Adressez vous au CCAS, 11 rue Victor Hugo, 49140 Verrières-en-Anjou / tél 02 41 93 85 03
Permanence les mardis à la mairie de Pellouailles Les Vignes.

Quotient Familial	Stages activités Enfance
0 à 500	50%
500 à 800	30%
Majoration de 5% par enfant supplémentaire	

Nous contacter:

PASS'ÂGE

21 place de l'Échanson
49112 Verrières en Anjou
02 41 76 19 15
accueil@asso-apla.fr | www.asso-apla.fr

Lieux des animations:

Espace loisirs de la Françaiserie
3, allée du Taillis
St Sylvain
49480 Verrières en Anjou



Verrières
en Anjou

